



WAM270

Trådløs lyd - flerroms (Wireless Audio - Multiroom)

Link Mate Brukerhåndbok

se for deg mulighetene

Takk for at du har kjøpt dette Samsung-produktet.
Hvis du ønsker å motta en mer omfattende service,
må du registrere produktet på
www.samsung.com/register

Innhold

FORSTÅ DIN LINK MATE

Før du begynner	7
Grunnleggende om kommunikasjon	7
Koble til eksterne enheter - kablet	7
Hvordan kan du benytte din Link Mate	8

KOMME I GANG

Toppanel	9
Bakpanelet	10
Tilleggsutstyr	11
Tilgjengelig tilleggsutstyr (Ikke inkludert)	11
Hvilemodus	12

TILKOBLINGER

Koble til din Link Mate i henhold til veiledningen i appen	13
HUB-tilkobling (HUB ikke inkludert)	13
Koble Link Mate (en eller flere) til nettverket ditt med en HUB (Ikke inkludert)	13

Tilkobling uten en HUB (Ikke inkludert)	16
Koble din Link Mate til nettverket med en nettverkskabel (LAN) (For en enkelt Link Mate)	16
Koble din Link Mate til nettverket ved hjelp av WPS-metoden (LAN) (For en enkelt Link Mate)	18
Koble din Link Mate til nettverket ved hjelp av Wi-Fi Setup-metoden (For en enkelt Link Mate) - For Android.....	20
Koble din Link Mate til nettverket ved hjelp av Wi-Fi Setup-metoden (For en enkelt Link Mate) - For iOS	23
Koble til ved hjelp av funksjonen TV SoundConnect.....	28
Koble fra en TV SoundConnect-tilkobling	29
Koble Link Mate til Bluetooth-enheter	30
Koble fra en Bluetooth-tilkobling.....	31
Koble til ved hjelp av NFC function - For Android	32
Koble til eksterne enheter	33
Koble fra en ekstern enhet	34
Utvide med en ny Link Mate	35
Koble til din Link Mate i henhold til veiledningen i appen.....	35
Legge til en ekstra Link Mate på en HUB som allerede er koblet til en Link Mate	39
Utvide en enkeltstående Link Mate med en HUB og en ekstra Link Mate	40
Legge til en HUB	42
Omplassere Link Mate	42

FUNKSJONER

Installere appen Samsung Multiroom	43
Starte appen Samsung Multiroom	43
Bruke appen Samsung Multiroom	44
Endre navn på en tilkoblet Link Mate	44
Bytte inngangskilde	44
Endre sorteringsrekkefølgen til tilgjengelige Link Mater	45
Gruppere Link Mates.....	46
Spille av en sang	47
Sortere sanger	47
Opprette en spilleliste	48
Lytt til radiostasjoner.....	50
Sette opp forhåndsinnstillinger	50
Sette opp listen over foretrukne radiostasjoner	52
Søke etter en radiostasjon.....	52
Spille av musikk fra innholdsleverandører	53
Spille av musikk fra Amazon cloud player	53
Spille av musikk fra valgt enhet.....	53

Spille medieinnhold lagret på en datamaskin.....	54
Samsung Link	54
Wireless Audio - Multiroom for Desktop.....	55
Bruke menyen Innstillinger.	57
Veiledning.....	57
Tjenester	58
Høyttalerinnstillinger	59
Klokke.....	63
Kundesupport	64
Lisenser for åpen kildekode.....	65
App-versjon	65
Tilbakestille produktet	66
Tilbakestille Link Mate	66
Tilbakestille HUBen (Ikke inkludert)	66

TILLEGG

Kompatibilitet	67
Flerroms musikkopplevelse (Gruppeavspilling)	67
Feilsøking	68
Lisensmerknader om åpen kildekode	70
Licens.....	71
Specifications	71

SIKKERHETSINFORMASJON

Lovpålagt samsvarserklæring	73
Advarsel	73
FORSIKTIG	73
FORSIKTIG	73
Kabling i kontakten (Kun Storbritannia)	74
Viktige sikkerhetsinstruksjoner	74
Sikkerhetsregler	75
Forsiktighetsregler for strømforsyningen	75
Forholdsregler ved montering	76
Forholdsregler for bruk	76
Forholdsregler ved renhold	77
Tilleggsinformasjon	77
Om NFC (Kun Android)	77
Om nettverkstilkoblingen	77
Kompatible produkter	78
Copyright	78

Forstå din Link Mate

Før du begynner

Grunnleggende om kommunikasjon



- 1 Krav: Trådløs ruter, smartenhet
- 2 Den trådløse ruter må være koblet til internett.
- 3 Smartenheten må være koblet til ruterens ved hjelp av en Wi-Fi-forbindelse.

Koble til eksterne enheter - kablet

Hvis du vil høre lyden via Link Mate, må du koble den til en ekstern enhet. Bruk appen Samsung Multiroom til å veksle til et kablet signal.

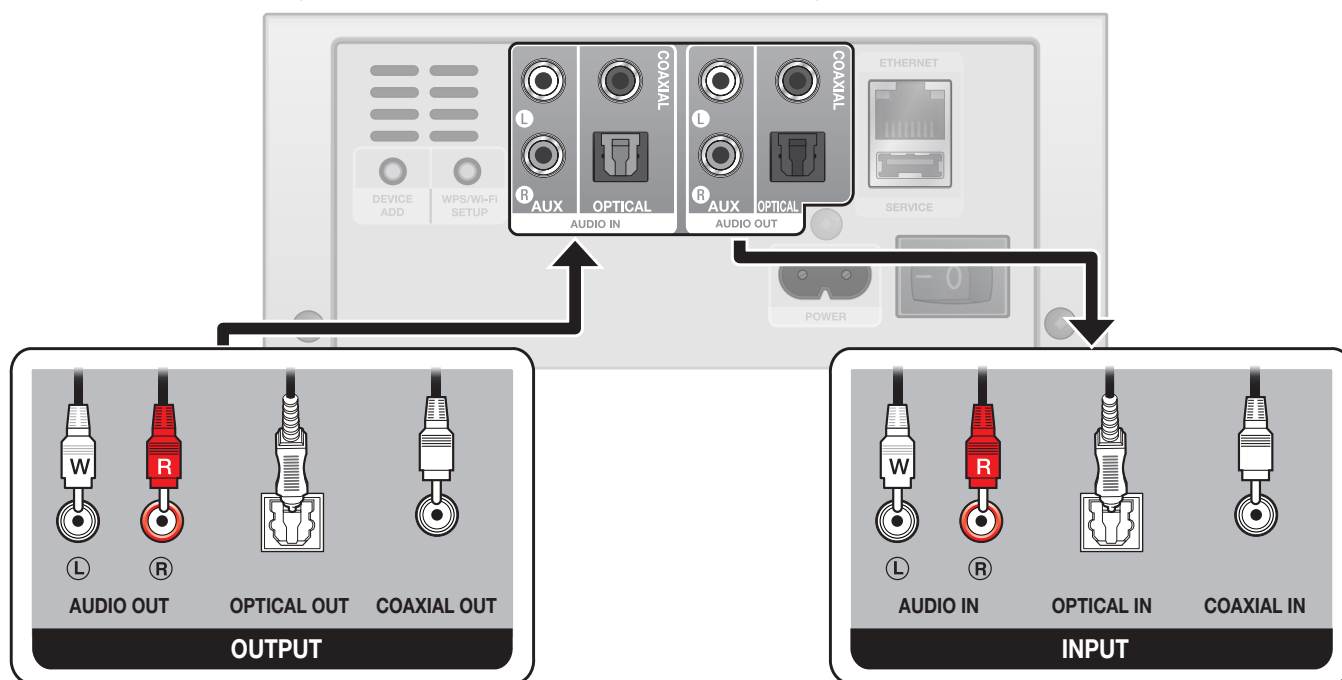

- Eksterne enheter
TV, CDP, DVDP, BDP, etc.

- Eksterne enheter
SAT, mottaker, eldre
lydenhet (HTS), el.l.



MERK

- ✓ Når du skal koble en ekstern enhet til Link Mate, se i brukerhåndboken til den eksterne enheten.

■ Hvordan kan du benytte din Link Mate

Koble mottakeren, smarttelefonen, datamaskinen eller TV-apparatet til din Link Mate, og spill av lyden fra disse enheten på hjemmekinoanlegget ditt, eller via en eller flere Wireless Audio Multiroom.

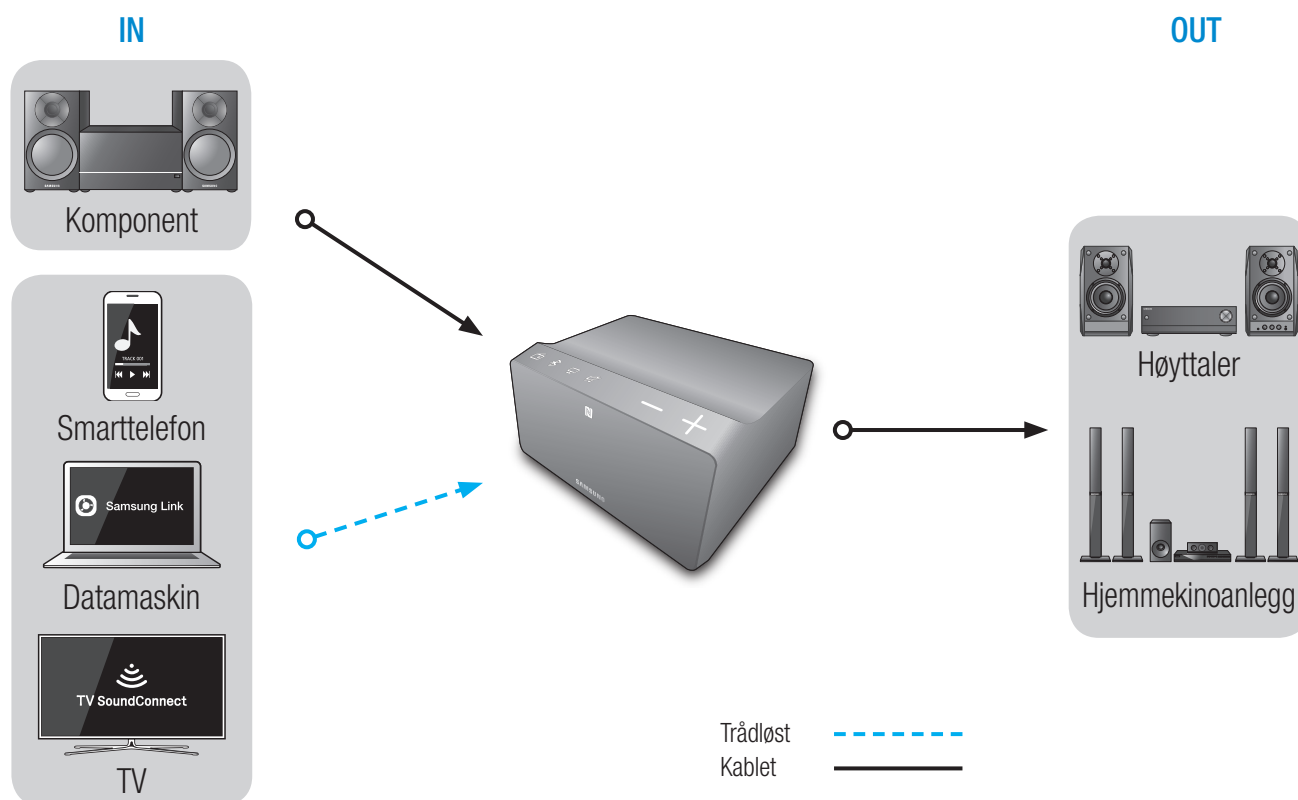

Komme i gang



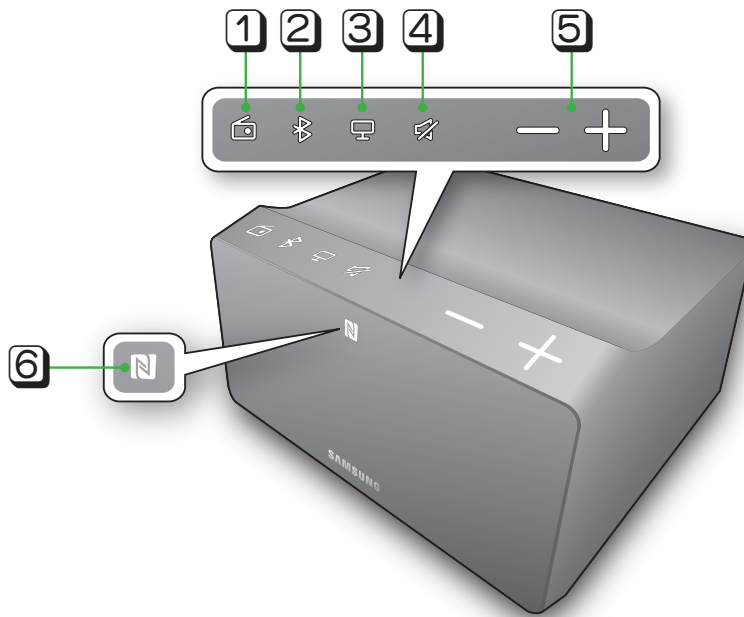

Toppanel



1	Forhåndslagret internett-radio	Trykk denne knappen or å lytte til en internettbasert radiostasjon. Hver gang du trykker denne knappen vil Link Mate bytte til neste standardstasjon, og på den måten gå igjennom de tre standardstasjonene.
2	Bluetooth-knapp	Trykk på denne for å aktivere Bluetooth.
3	TV SoundConnect-knapp	Trykk på denne for å aktivere TV SoundConnect.
4	Dempeknapp	Demper lyden fra denne Link Mate. Trykk igjen for å gjenopprette lyden til det forrige lydnivået.
5	Volumkontroll	Justerer lydnivået.  Trykk og trekk forsiktig fingeren over for å gjøre endringer. Dette fungerer ikke hvis du bruker for mye makt.
6	NFC-tag	Koble NFC-kompatible enheter til din Link Mate via Bluetooth ved hjelp av den enkle NFC taggeprosedyren. (Kun Android)



MERK

- ✓ Når du slår på Link Mate vises berøringsknappene på toppanelet.
- ✓ Trykk  **Demp** i mer enn 5 sekunder for å sette Link Mate i hvilemodus.
- ✓ Trykk  **TV SoundConnect** i mer enn 5 sekunder for å tilbakestille TV SoundConnect, og deretter koble til et nytt TV-apparat.
- ✓ Du kan lytte på en radiostasjon ved å trykke  **Forhåndslagret internett-radio** på toppanelet til Link Mate. Hver gang du trykker denne knappen vil Link Mate bytte til neste standardstasjon, og på den måten gå igjennom de tre standardstasjonene.
- ✓ Aktiver Bluetooth på smartenheten ved å berører  **NFC**-taggen på toppanelet til Link Mate. (Kun Android)

Bakpanelet

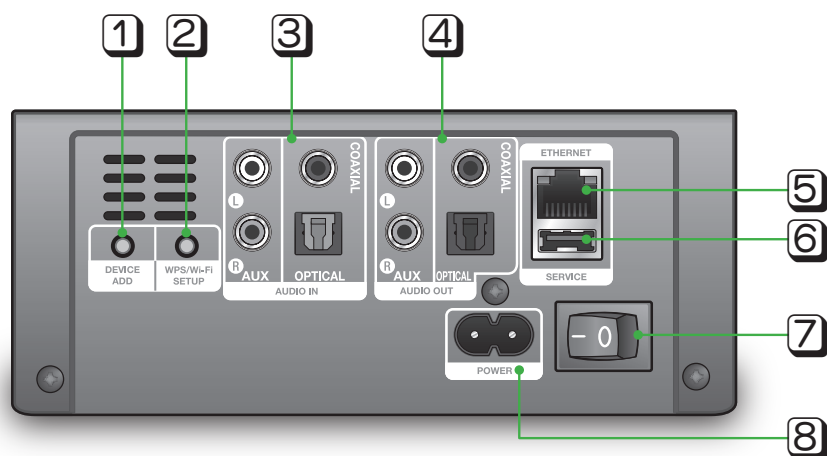

1	DEVICE ADD-knapp	Trykk her når du vil legge en Link Mate til på nettverket ditt.
2	Knappen WPS/Wi-Fi SETUP	Trykk her for å koble din Link Mate nettverket ved hjelp av WPS eller Wi-Fi-oppsett.
3	AUDIO IN	Kontakter som lar deg koble Link Mate til lydutgangene til eksterne enheter.
4	AUDIO OUT	Kontakter som lar deg koble Link Mate til lydinngangene til eksterne enheter.
5	ETHERNET	Lar deg koble Link Mate til nettverket ditt med en nettverkskabel (LAN).
6	SERVICE	kun for service Lar en serviceteknikker oppdatere fastvaren til Link Mate.
7	STRØMBRYTER	Trykk denne bryteren for å slå Link Mate av og på.
8	POWER	Kontakt for strømledningen til Link Mate.



MERK

✓ **WPS / Wi-Fi SETUP**-knappen:

- Trykk i 1 sekund for å koble din Link Mate til den trådløse ruterer din ved hjelp av WPS.
- Trykk ned i mer enn 5 sekunder, fram til du hører et raskt pipesignal med 3 toner, for å koble din Link Mate til nettverket ved hjelp av en smartenhet og metoden Wi-Fi-oppsett.

Tilleggsutstyr

Kontroller at tilbehøret under følger med.



Trådløs lyd - flerroms
Link Mate



Strømledning

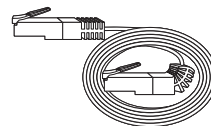

Nettverkskabel (LAN)

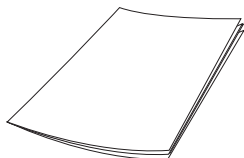

Brukerhåndbok

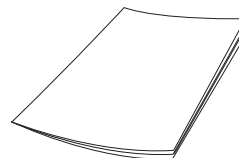

Komme i gang

Tilgjengelig tilleggsutstyr (Ikke inkludert)



HUB: WAM250



MERK

- ✓ Informasjon om tilgjengelig tilleggsutstyr og lanseringsdato for dette finner du på Samsungs nettside.
- ✓ Når du skal kjøpe tilleggsutstyr, må du sørge for at det er kompatibelt med Link Mate.
- ✓ Bruk originalt tilleggsutstyr fra Samsung. Skader og problemer som skyldes uautorisert tilleggsutstyr kan gjøre garantien din ugyldig.

Hvilemodus

■ I modusene Wi-Fi/Bluetooth/TV SoundConnect/OPTICAL /COAXIAL

- Link Mate går i hvilemodus hvis det ikke spilles av noe musikk, eller trykkes noen knapper (enten fra appen eller på topppanelet) i løpet av 15 minutter.

■ I modusene AUX

- Link Mate går i hvilemodus hvis det ikke trykkes noen knapper (enten fra appen eller på topppanelet) i løpet av 8 timer.



MERK

- ✓ Mens du spiller av musikk i modusene Wi-Fi, Bluetooth eller TV SoundConnect, Optical , Coaxial vil ikke Link Mate gå i hvilemodus.
- ✓ Mens du spiller av musikk i modusene eller AUX, vil ikke Link Mate gå i hvilemodus.
- ✓ Hvis du vil starte hvilemodus manuelt, kan du trykke  **Demp** i mer enn 5 sekunder.

Tilkoblinger

Koble til din Link Mate i henhold til veiledningen i appen

- 1 Koble smartenheten din til det trådløse nettverket ditt (Wi-Fi).
- 2 Last ned appen **Samsung Multiroom** fra Google Play eller App Store.
- 3 Start appen **Samsung Multiroom** på smartenheten din. Oppsettet starter.
- 4 Følg instruksjonene på smartenhetens skjerm.
(Følg instruksjonene i appen og se side 13 - 34 for mer informasjon). [Trykk her](#)

HUB-tilkobling (HUB ikke inkludert)

- Hvis din Link Mate ikke greier å koble seg til nettverket, eller hvis nettverksforbindelsen ikke fungerer som den skal, må du flytte Link Mate nærmere HUBen eller ruter, og prøve på nytt.
- Link Mate er en trådløs nettverksenhet. Kommunikasjonen den har med nettverket kan bli forstyrret som følge av avstanden mellom den og andre enheter i nettverket, hindringer, eller som følge av forstyrrelser fra andre trådløse enheter.

Koble Link Mate (en eller flere) til nettverket ditt med en HUB (Ikke inkludert)

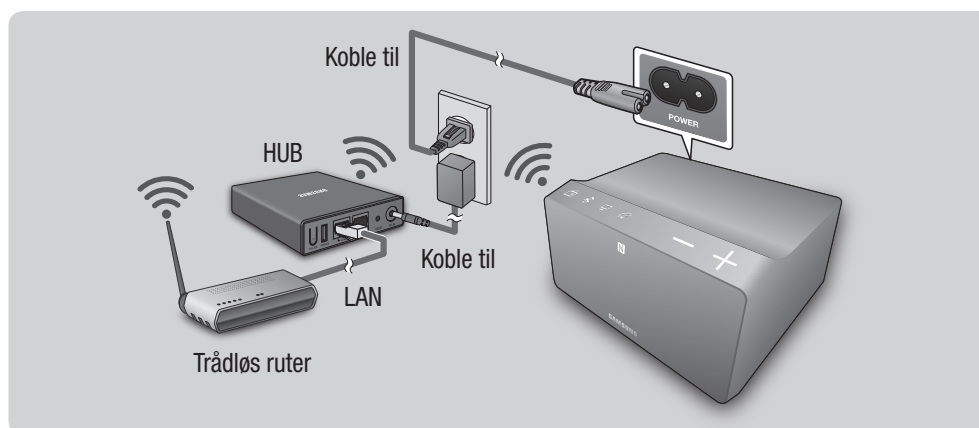

MERK



- ✓ Hvis du vil høre lyden via Link Mate, må du koble den til en ekstern enhet. (Se side 7) [Trykk her](#)

- 1 Koble en nettverkskabel (LAN) til ruter, og **ETHERNET SWITCH** bak på HUBen.



MERK

- ✓ Du kan koble nettverkskabelen (LAN) til enhver av **ETHERNET SWITCH**-portene på HUBen.

- 2 Koble HUBens strømledning til strømkontakten bak på HUBen, og sett deretter den andre enden inn i et strømuttak.
- 3 Strøm- () og HUB-indikatorene () foran på HUBen slår seg på.
Når paringsindikatoren () starter å blinke, må du koble Link Mate(ene) til et strømuttak. Paringsindikatoren på Link Mate starter å blinke.
Hvis HUBens paringsindikator ikke begynner å blinke, må du trykke **SPK ADD** bak på HUBen.





MERK

- ✓ Hvis du skal koble til flere Link Mates, må du koble alle Link Matene til strømuttakene. Hvis du ikke skal koble til alle dine Link Mate, se side 35-41. [Trykk her](#)

- 4 Vent til paringsindikatoren på Link Mate ikke lenger blinker. Hvis lysdioden (LED) på din Link Mate lyser fast blått, er paringen fullført. Link Mate kan også pipe.



MERK

- ✓ Plasser hver Link Mate minst 50 cm (20 tommer) fra HUBen når du skal koble de til HUBen.
- ✓ Smartenhetene dine kan ikke koble seg to Link Mate, eller HUBen, hvis du ikke har noen trådløse ruter.
- ✓ For å kontrollere at du har en korrekt oppsatt tilkobling, kontroller paringsindikatoren foran på HUBen.
 - Når du slår på HUBen for første gang, vil det være en 20 minutters paringsperiode. Paringsindikatoren () vil blinke i løpet av disse 20 minuttene, eller helt til paringen er fullført. Når du trykker **SPK ADD** for å pare flere Link Mate, er paringsprosessen redusert til 10 minutter. Paringsindikatoren () vil blinke i løpet av disse 10 minuttene, eller helt til paringen er fullført. Slå på den Link Maten som du ønsker å pare mens paringsindikatoren blinker.
 - Hvis paringsmoduser er over, må du trykke **SPK ADD** bak på HUBen for å slå paringsmodus på igjen. Deretter må du slå Link Mate av og på igjen, eller trykke **SPK ADD** bak på Link Mate for å koble Link Mate til HUBen.
- ✓ For å sikre at tilkoblingen går rett, må du koble HUBen til ruterens før du slår på Link Mate.
 - Sammenkobling av Link Mate og HUBen kan ta et par minutter.
 - Du vil høre en kort lyd når tilkoblingen er satt opp.

- 5 Koble smartenheten din til det trådløse nettverket ditt (Wi-Fi). (HUBen og smartenheten må være koblet til samme ruter).
- 6 Last ned appen **Samsung Multiroom** fra Google Play eller App Store på smartenheten din.
- 7 Start appen **Samsung Multiroom** på smartenheten din. Oppsettet starter.



- 8 Hvis det automatiske oppsettet ikke fungerer, må du kjøre appen på nytt og deretter følge instruksjonene i appens veileder for å koble den til Link Mate og HUBen.



MERK

- ✓ Når paringen er fullført, vises en skjerm hvor du kan gi din Link Mate et navn. Rediger standardnavnet, eller gi den et helt nytt navn.

Tilkobling uten en HUB (Ikke inkludert)

- Hvis din Link Mate ikke greier å koble seg til nettverket, eller hvis nettverksforbindelsen ikke fungerer som den skal, må du flytte Link Mate nærmere HUBen eller ruter, og prøve på nytt.
- Link Mate er en trådløs nettverksenhet. Kommunikasjonen den har med nettverket kan bli forstyrret som følge av avstanden mellom den og andre enheter i nettverket, hindringer, eller som følge av forstyrrelser fra andre trådløse enheter.

Koble din Link Mate til nettverket med en nettverkskabel (LAN) (For en enkelt Link Mate)

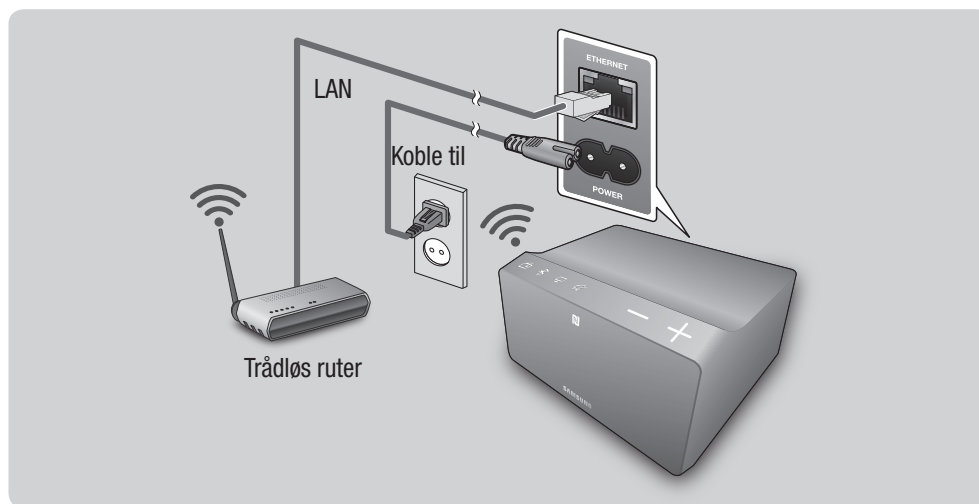

MERK

✓ Hvis du vil høre lyden via Link Mate, må du koble den til en ekstern enhet. (Se side 7) [Trykk her](#)

- 1 Koble en av endene på nettverkskabelen (LAN) inn i porten merket **ETHERNET** på din Link Mate. Koble den andre enden inn i den trådløse ruter, din. (Du kan ikke bruke Link Mate uten en trådløs ruter).
- 2 Koble Link Mate til strømnettet. Paringsindikatoren (LED) begynner å blinke.
- 3 Koble smartenheten din til det trådløse nettverket ditt (Wi-Fi).
- 4 Last ned appen **Samsung Multiroom** fra Google Play eller App Store på smartenheten din.

- 5 Start appen **Samsung Multiroom** på smartenheten din. Oppsettet starter.



- 6 I appen må du velge "**Jeg har ikke noen Hub**", og deretter trykke **Neste**. På den neste skjermen må du velge **Link Mate**, og deretter trykke **Neste**. På den neste skjermen må du velge **Kabel**, og deretter trykke **Neste**.
- 7 Trekk ut strømledningen fra din Link Mate og sett den inn igjen.





MERK

- ✓ Når paringen er fullført, vises en skjerm hvor du kan gi din Link Mate et navn. Rediger standardnavnet, eller gi den et helt nytt navn.

■ Koble din Link Mate til nettverket ved hjelp av WPS-metoden (LAN) (For en enkelt Link Mate)

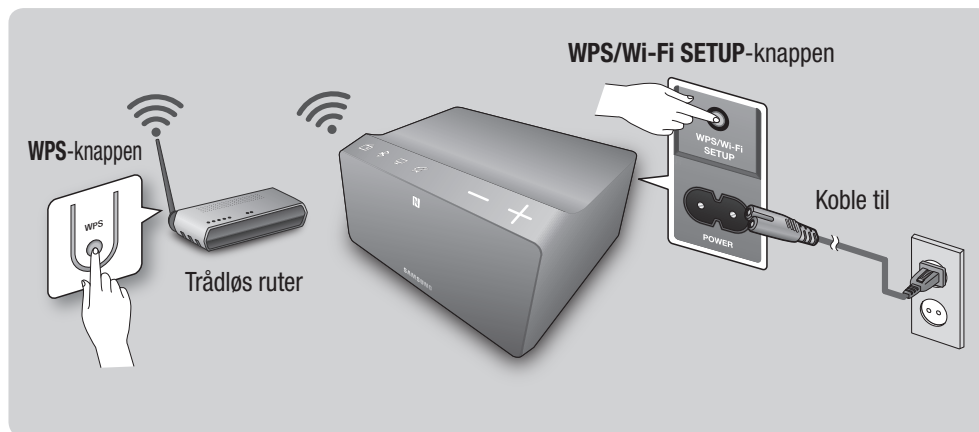

MERK

- ✓ Hvis du vil høre lyden via Link Mate, må du koble den til en ekstern enhet. (Se side 7) [Trykk her](#)
- ✓ Link Mate støtter ikke Wi-Fi Direct eller Wi-Fi Setup (tethering).
- ✓ Enkelte Wi-Fi-enheter kan søke etter og finne Link Mate, men ikke støtte tilkoblingen.
- ✓ For aktivering av WPS-funksjonen på et relevant tilgangspunkt, se i tilgangspunktets brukerveiledning.
- ✓ Det kan hende at WPS-funksjonen ikke støttes av enkelte tilgangspunkt.
Hvis det er tilfellet må du koble enheten til internett ved hjelp av en kablet forbindelse, eller Wi-Fi-oppsettet på Link Mate.

- 1 Koble Link Mate til strømmettet. Paringsindikatoren (LED) begynner å blinke.
- 2 Koble smartenheten din til det trådløse nettverket ditt (Wi-Fi).
- 3 Last ned appen **Samsung Multiroom** fra Google Play eller App Store på smartenheten din.
- 4 Start appen **Samsung Multiroom** på smartenheten din. Oppsettet starter.



- 5 I appen må du velge "**Jeg har ikke noen Hub**", og deretter trykke **Neste**. På den neste skjermen må du velge **Link Mate**, og deretter trykke **Neste**. På den neste skjermen må du velge **WPS**, og deretter trykke **Neste**.

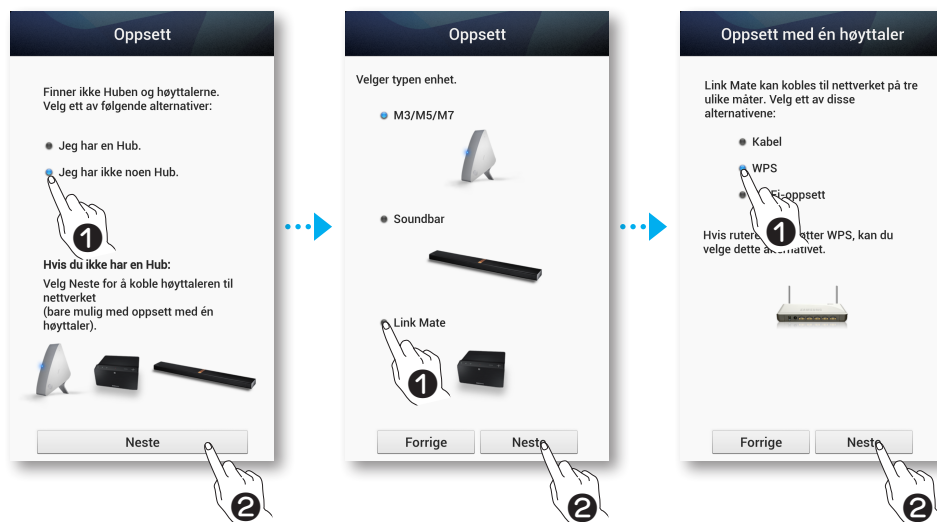

- 6 Trykk **WPS** på den trådløse ruterens din, og deretter **WPS/Wi-Fi SETUP** bak på Link Mate. Når din Link Mate er koblet til, vil din Link mate lage en lyd samtidig som paringsindikatoren foran stopper å blinke. Trykk **Neste** på smartenheten din når paringsindikatoren (LED) ikke lenger blinker.

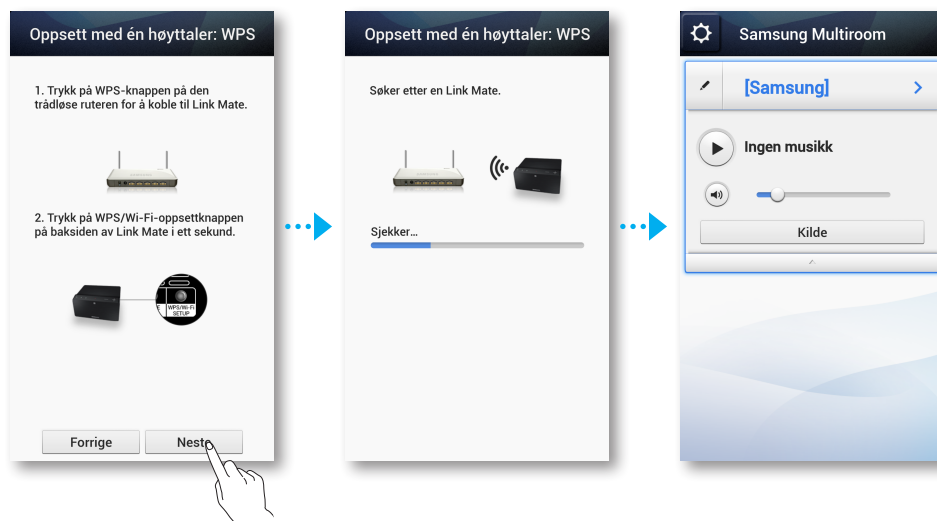

MERK

- ✓ Link Mate går over i ventemodus i 2 minutter når du trykker **WPS/Wi-Fi SETUP**. Mens Link Mate er i ventemodus, trykk **WPS** på ruterens din.
- ✓ For ventetiden til WPS-oppsettet på ruterens og spesifikasjonene til denne, se i ruterens brukerveiledning.
- ✓ Når paringen er fullført, vises en skjerm hvor du kan gi din Link Mate et navn. Rediger standardnavnet, eller gi den et helt nytt navn.

■ Koble din Link Mate til nettverket ved hjelp av Wi-Fi Setup-metoden (For en enkelt Link Mate) - For Android

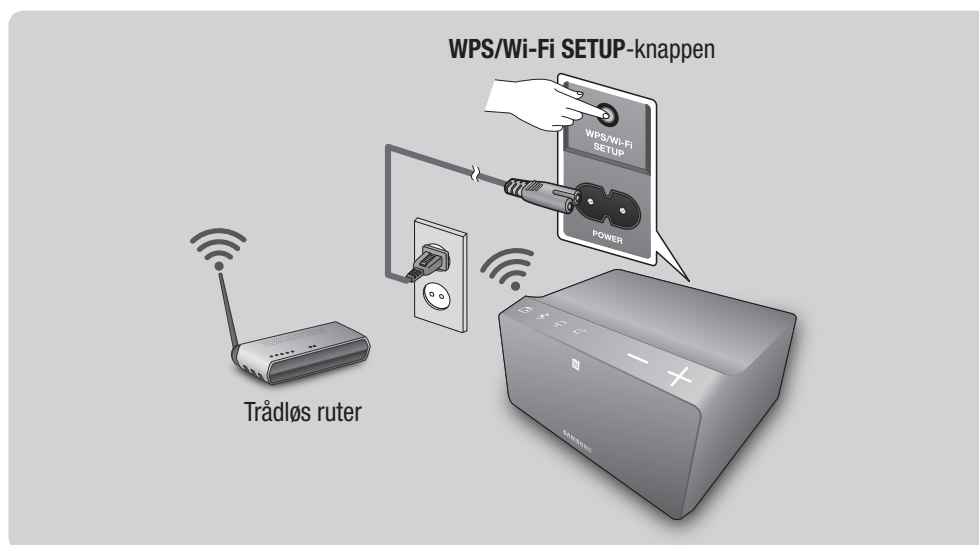

MERK

✓ Hvis du vil høre lyden via Link Mate, må du koble den til en ekstern enhet. (Se side 7) [Trykk her](#)

- 1 Koble Link Mate til strømnettet. Paringsindikatoren (LED) begynner å blinke.
- 2 Koble smartenheten din til det trådløse nettverket ditt (Wi-Fi).
- 3 Last ned appen **Samsung Multiroom** fra Google Play.
- 4 Start appen **Samsung Multiroom** på smartenheten din. Oppsettet starter.
- 5 I appen må du velge "**Jeg har ikke noen Hub**", og deretter trykke **Neste**. På den neste skjermen må du velge **Link Mate**, og deretter trykke **Neste**. På den neste skjermen må du velge **Wi-Fi-oppsett**, og deretter trykke **Neste**.

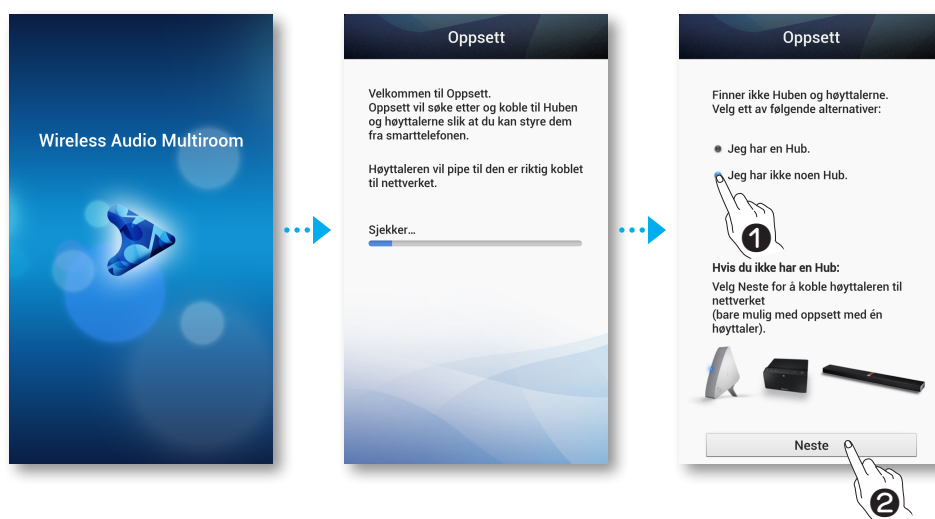



- 6 Trykk **WPS/Wi-Fi SETUP** bak på din Link Mate i 5 sekunder. Lysdioden (LED) stopper å blinke og lyser fast blått. Du skal også høre en varslingslyd.
- 7 Trykk **Neste**. Smartenheten lister opp tilgjengelige nettverk og enheter.
- 8 Velg **[Samsung]Link Mate**. Dette er standardnavnet til din Link Mate. Din Link Mate kobler seg til smartenheten din. (Standard sikkerhetskode (PIN) er 1234567890).
- 9 Trykk **Neste**. Smartenheten lister opp tilgjengelige nettverk. Velg nettverket ditt på listen.

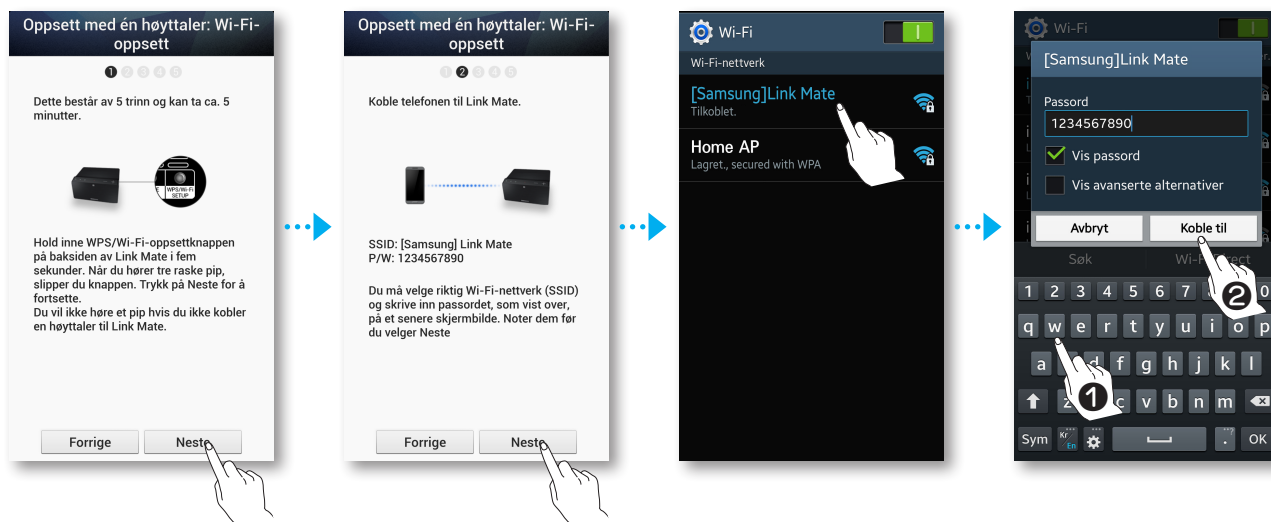

- 10** Hvis du har et nettverkspassord, vises skjermen med sikkerhetsinformasjon på smartenheten. Bruk tastaturet som vises til å taste inn passordet ditt. Når du er ferdig, trykk **OK**.

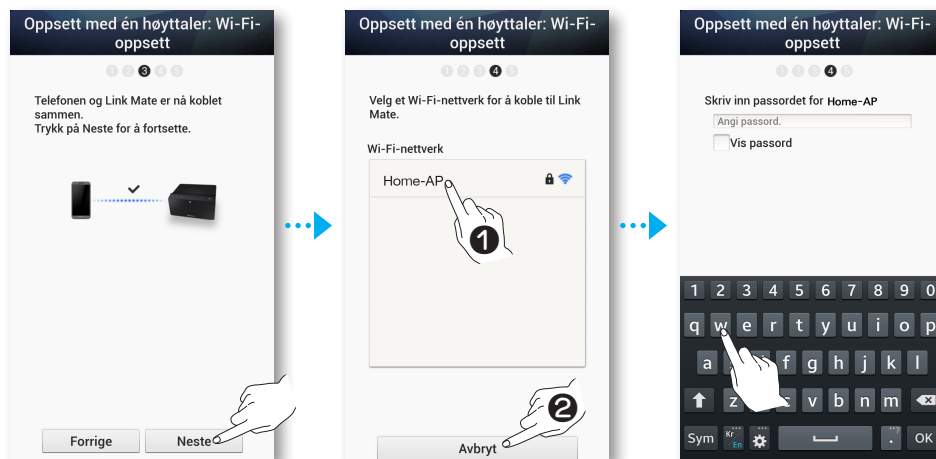

MERK

- ✓ skjermen for valg av tilgangspunkt kan vises igjen, avhengig av mobiltelefonen du benytter. Hvis dette skjer må du velge det tilgangspunktet du bruker på nytt.

- 11** Smartenheten din kobler seg til det samme nettverket som din Link Mate er koblet til. Når tilkoblingen er fullført, klikk **Neste**.

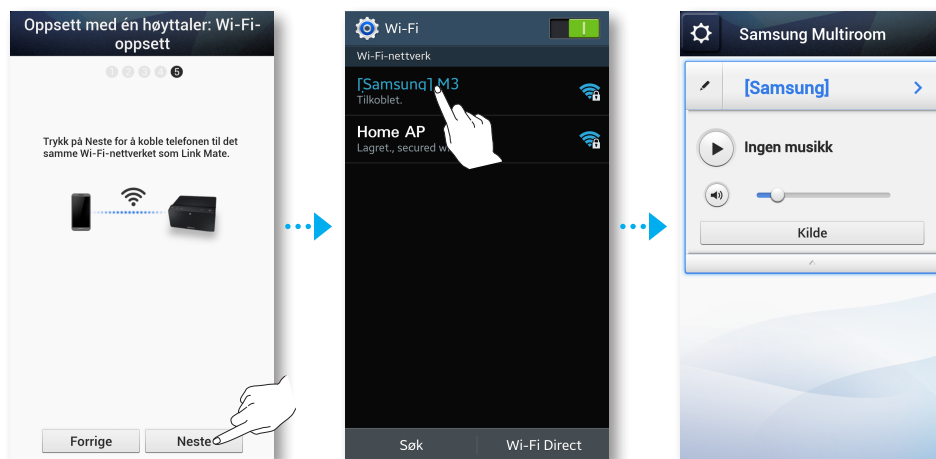

MERK

- ✓ Tilkobling til et kryptert nettverk krever at du har det rette passordet.
 - For informasjon om passordet på det sikre hjemmenettverket (kablet eller trådløst), ta kontakt med internett-leverandøren din, eller den som er ansvarlig for nettverket.
 - For passordet til et trådløst nettverk (Wi-Fi) på et offentlig sted, som f.eks. en kafe eller et teater, ta kontakt med stedes ansvarlige eller informasjonssenter.
- ✓ Når paringen er fullført, vises en skjerm hvor du kan gi din Link Mate et navn. Rediger standardnavnet, eller gi den et helt nytt navn.

■ Koble din Link Mate til nettverket ved hjelp av Wi-Fi Setup-metoden (For en enkelt Link Mate) - For iOS

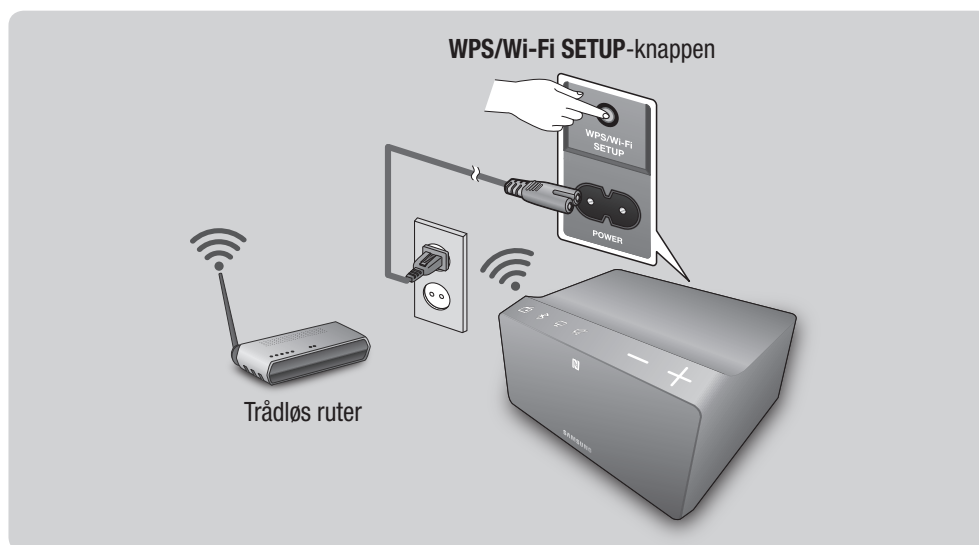

MERK

✓ Hvis du vil høre lyden via Link Mate, må du koble den til en ekstern enhet. (Se side 7) [Trykk her](#)

- 1 Koble Link Mate til strømnettet. Paringsindikatoren (LED) begynner å blinke.
- 2 Koble smartenheten din til det trådløse nettverket ditt (Wi-Fi).
- 3 Last ned appen **Samsung Multiroom** fra App Store.
- 4 Start appen **Samsung Multiroom** på smartenheten din. Oppsettet starter.
- 5 I appen må du velge "**Jeg har ikke noen Hub**", og deretter trykke **Neste**. På den neste skjermen må du velge **Link Mate**, og deretter trykke **Neste**. På den neste skjermen må du velge **Wi-Fi-oppsett**, og deretter trykke **Neste**.

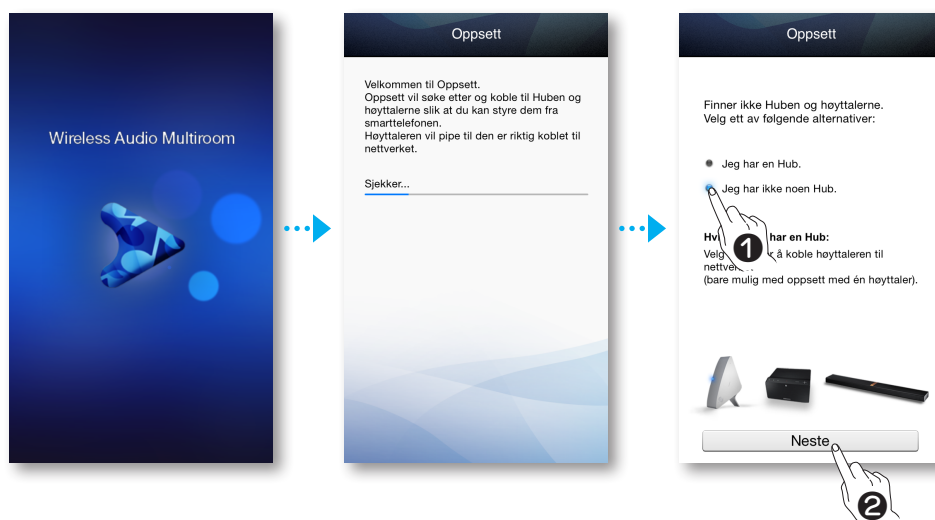

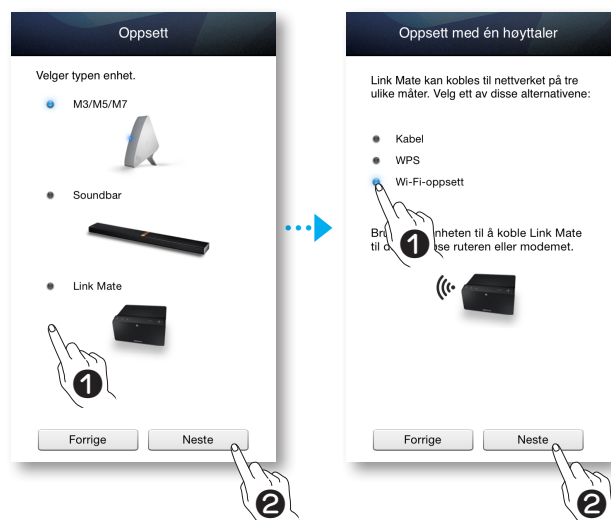

6 Trykk **WPS/Wi-Fi SETUP** bak på din Link Mate i 5 sekunder. Lysdioden (LED) stopper å blinke og lyser fast blått. Du skal også høre en varslingslyd.

7 Trykk **Neste**.

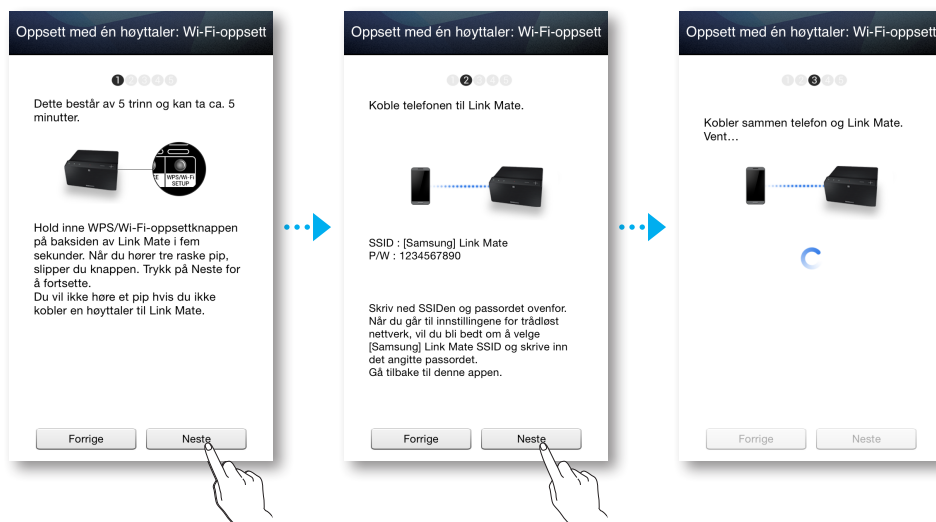

- 8 Trykk smartenhetens hjemknapp for å gå ut av en app og velge **Innstillinger**.
- 9 Velg Link Mates Wi-Fi-punkt.
- 10 Velg **[Samsung]Link Mate**. Dette er standardnavnet til din Link Mate. Din Link Mate kobler seg til smartenheten din.
(Standard sikkerhetskode (PIN) er 1234567890).

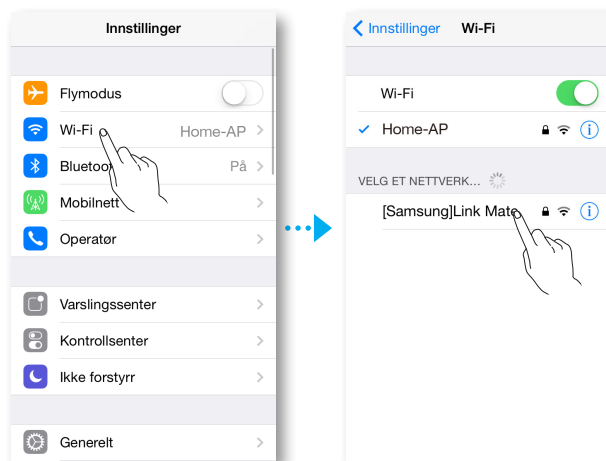

- 11 Bruk tastaturet som vises til å taste inn passordet ditt.

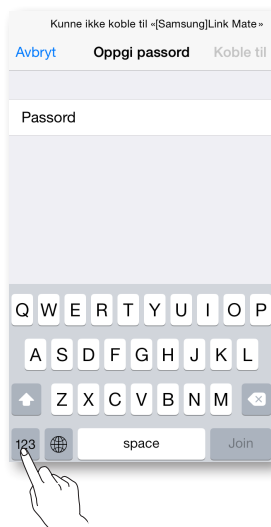

- 12 Start appen **Samsung Multiroom** på smartenheten din.

- 13** Trykk **Neste** på app-skjermen. Smartenheten lister opp tilgjengelige nettverk. Velg nettverket ditt på listen.
- 14** Hvis du har et nettverkspassord, vises skjermen med sikkerhetsinformasjon på smartenheten. Bruk tastaturet som vises til å taste inn passordet ditt. Når du er ferdig, trykk **Koble til**.

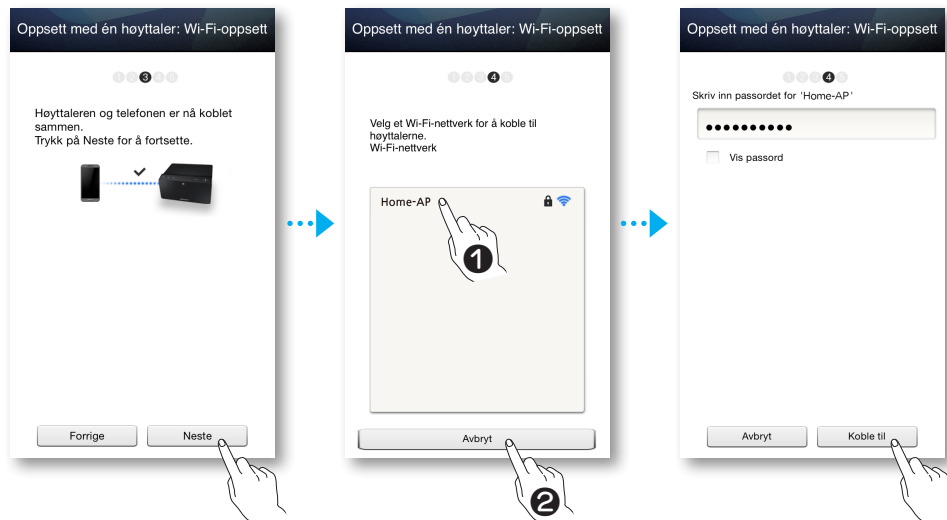

- 15** Smartenheten din kobler seg til det samme nettverket som din Link Mate er koblet til. Når tilkoblingen er fullført, klikk **Neste**.



16 Trykk smartenhetens hjemknapp for å gå ut av appen og velg deretter **Innstillinger**.

17 Velg Link Mates Wi-Fi-punkt.

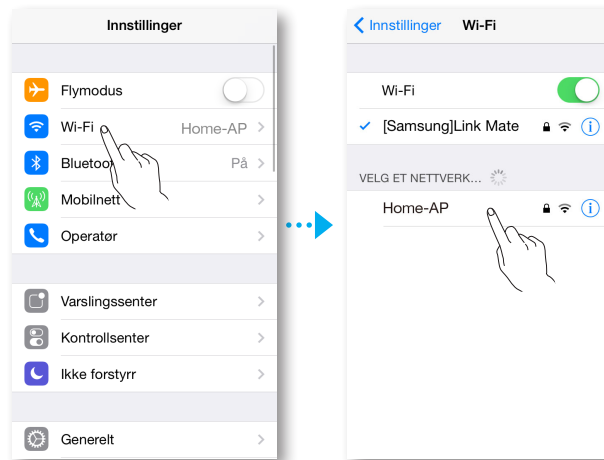

18 Start appen **Samsung Multiroom** på smartenheten din.

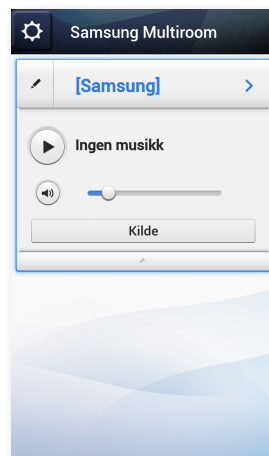

MERK

- ✓ Tilkobling til et kryptert nettverk krever at du har det rette passordet.
 - For informasjon om passordet på det sikre hjemmenettverket (kablet eller trådløst), ta kontakt med internett-leverandøren din, eller den som er ansvarlig for nettverket.
 - For passordet til et trådløst nettverk (Wi-Fi) på et offentlig sted, som f.eks. en kafe eller et teater, ta kontakt med stedes ansvarlige eller informasjonssenter.
- ✓ Når paringen er fullført, vises en skjerm hvor du kan gi din Link Mate et navn. Rediger standardnavnet, eller gi den et helt nytt navn.

Koble til ved hjelp av funksjonen TV SoundConnect

Dette avsnittet forklarer hvordan du kobler Link Mate til Bluetooth-kompatible TV-apparater fra SAMSUNG.

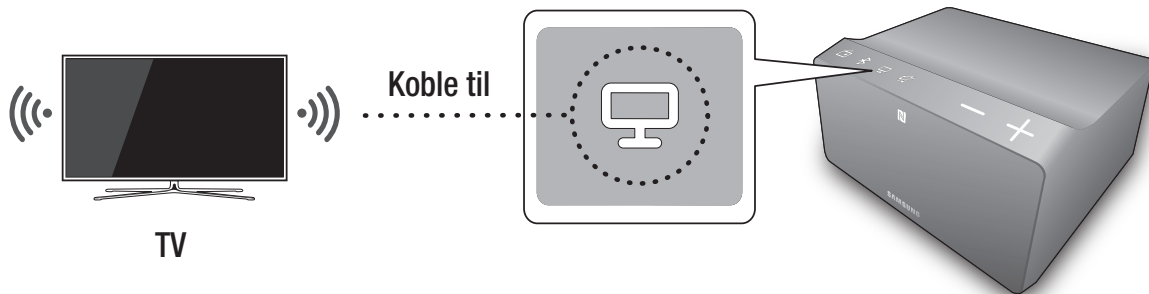

MERK

✓ Hvis du vil høre lyden via Link Mate, må du koble den til en ekstern enhet. (Se side 7) [Trykk her](#)

- 1** Koble Link Mate til et strømuttak og trykk deretter  **TV SoundConnect** på topppanelet.
- 2** Sett alternativet **Add New Device** til **På** på TV-apparatets innstillingsmeny for **TV SoundConnect**. (Se i brukerhåndboken til TV-apparatet for flere detaljer).
En melding som spør om du vil fortsette Bluetooth-paringen vises.
- 3** Velg **Ja**.
Link Mate pares med TV-apparatet.
- 4** Velg video- eller lydkilden du ønsker å benytte (kabel, strømming el.l.).
- 5** Link Mate spiller lyden fra den kilden du har valgt.



MERK

- ✓ Trykk  **TV SoundConnect** i mer enn 5 sekunder for å tilbakestille TV SoundConnect.
- ✓ Optimal pareavstand er 1 m (3,3 fot) eller mindre.
- ✓ Hvis du kobler fra strømmen til Link Mate, vil TV SoundConnect-tilkoblingen bli terminert. Hvis du vil gjenopprette tilkoblingen må du koble din Link Mate til strømnettet, og deretter sette opp TV SoundConnect-tilkoblingen på nytt.
- ✓ Når Link mate er i hvilemodus, termineres ikke TV SoundConnect-tilkoblingen.
- ✓ Bare en Link Mate kan kobles til TV-apparatet ved hjelp av TV SoundConnect.
- ✓ Driftsavstand for TV SoundConnect
 - Anbefalt paringsavstand: Opp til 1 m.
 - Anbefalt driftsavstand: Opp til 2 m.
 - Tilkoblingen kan mistes eller lyden kan hakke hvis avstanden mellom TV-apparatet og Link Mate overstiger 2 m.

- ✓ Før du aktiverer denne funksjonen må du sørge for at TV-apparatet fra Samsung er i modusen SoundConnect eller SoundShare.
- ✓ Funksjonen SoundConnect støttes av enkelte TV-apparater fra Samsung som er lansert etter 2012. Kontroller om TV-apparatet ditt støtter SoundShare eller SoundConnect. (Se i brukerhåndboken til TV-apparatet for flere detaljer).
- ✓ Ustabilitet i nettverket kan føre til at tilkoblingen brytes, eller at lyden hakker.

■ Koble fra en TV SoundConnect-tilkobling

Hvis du vil slå av en TV SoundConnect-tilkobling, må du slå av TV SoundConnect-funksjonen på TV-apparatet.

(Se i brukerhåndboken til TV-apparatet for mer informasjon).

Du kan også koble fra TV SoundConnect-tilkoblingen ved hjelp av appen.

- 1 Start appen **Samsung Multiroom** på smartenheten din.
- 2 Trykk **Kilde**.

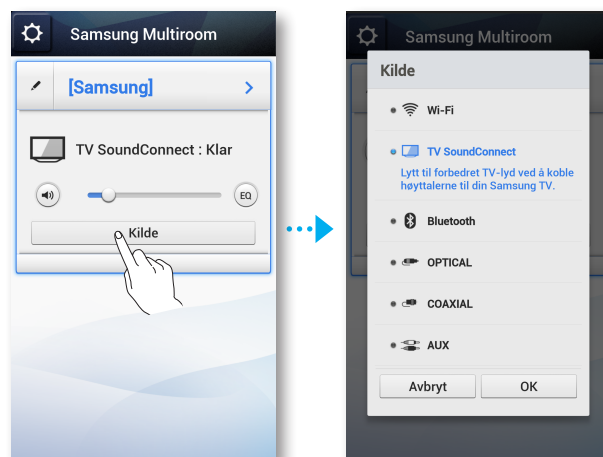

- 3 Bytt til en annen modus, slik at TV SoundConnect-tilkoblingen termineres.



MERK

- ✓ Hvis du vil opprette en Wi-Fi-tilkobling, se side 13 - 34. [Trykk her](#)
- Hvis du vil opprette en Bluetooth-tilkobling, se side 30 - 31. [Trykk her](#)
- Hvis du vil bruke en AUX-tilkobling, se side 33 - 34. [Trykk her](#)
- ✓ Du kan også terminere TV SoundConnect-forbindelsen ved å trykke **Bluetooth** eller **Forhåndslagret internett-radio** på din Link Mate.

Koble Link Mate til Bluetooth-enheter

Du kan koble Link Mate til dine Bluetooth-enheter, og nyte musikken i høykvalitets stereo, uten ledninger!

Bluetooth-teknologien gjør at Bluetooth-kompatible enheter kan kobles sammen på en enkel måte vha. en trådløs forbindelse med kort rekkevidde.

Hvis du vil koble en Bluetooth-enhet til din Link Mate, følg disse trinnene:

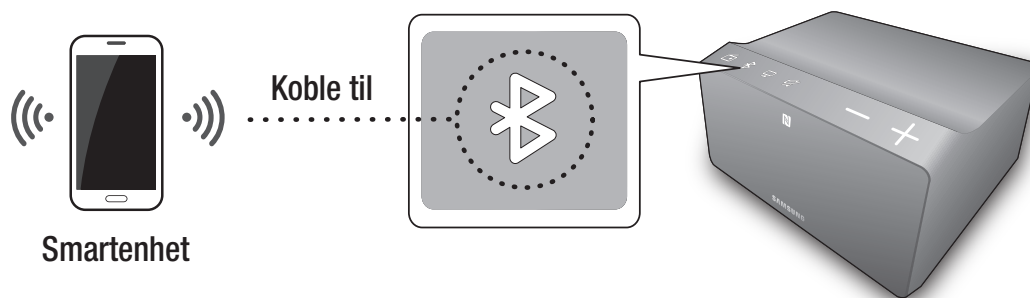

MERK

✓ Hvis du vil høre lyden via Link Mate, må du koble den til en ekstern enhet. (Se side 7) [Trykk her](#)

- 1** Koble Link Mate til et strømuttak og trykk deretter  **Bluetooth** på topppanelet.
- 2** Aktiver Bluetooth-funksjonen på smartenheten din, og velg deretter **Søk**.
- 3** Velg **[Samsung] AllConnect**.
- 4** Velg sporet du ønsker å spille av på smartenhetens musikkliste.
- 5** Link Mate spiller av sporet du valgte.



MERK

- ✓ En Bluetooth-enhet kan skape støy eller feil, avhengig av bruken, når:
 - En del av kroppen din er borte i senderen/mottakeren på Bluetooth-enheten eller Link Mate.
 - Den utsettes for elektriske variasjoner fra hindringer som skyldes vegger, hjørner eller skillevegg.
 - Den utsettes for elektroniske forstyrrelser fra det samme frekvensområdet, inkludert medisinsk utstyr, mikrobølgeovner og trådløst LAN.
- ✓ Par Link Mate med Bluetooth-enheten mens de er i nærheten av hverandre.
- ✓ Jo lengre avstand det er mellom Link Mate og Bluetooth-enheten, jo dårligere er kvaliteten. Hvis avstanden er lengre enn rekkevidden for Bluetooth-utstyret, mistes forbindelsen.
- ✓ Bluetooth-forbindelsen fungerer bare når Bluetooth-enheten er i nærheten av din Link Mate. Tilkoblingen kobles ut automatisk hvis Bluetooth-enheten flyttes utenfor rekkevidde. Selv innenfor dekningsområdet kan lyd kvaliteten bli forringet av hindringer som vegger eller dører.

- ✓ Denne Link Mate kan forårsake elektrisk forstyrrelser under bruk.
- ✓ I Bluetooth-modus vil koblingen forsvinne hvis avstanden mellom din Link Mate og Bluetooth-enheten overskrider 5 meter (16,25 fot).
- ✓ Det kan hende du trenger en PIN-kode (passord) når du kobler Bluetooth-enheten til din Link Mate. Hvis du blir bedt om å taste inn en PIN-kode, må du taste inn <0000>.
- ✓ Link Mate støtter SBC-data (44,1kHz, 48kHz).
- ✓ AVRCP-funksjonen støttes ikke.
- ✓ Må kun tilkobles en Bluetooth-enhet som støtter A2DP (AV)-funksjonen.
- ✓ Du kan ikke koble til en Bluetooth-enhet som bare støtter håndfrifunksjonen.
- ✓ Bare én Bluetooth-enhet kan pares om gangen.
- ✓ Hvis du kobler fra strømmen til Link Mate, vil Bluetooth-tilkoblingen bli terminert. Hvis du vil gjenopprette tilkoblingen må du koble din Link Mate til strømmenettet, og deretter sette opp Bluetooth-tilkoblingen på nytt.

■ Koble fra en Bluetooth-tilkobling

Hvis du vil koble fra en Bluetooth-tilkobling, må du slå av Bluetooth-funksjonen på smartenheten din. (Se i brukerhåndboken til smartenhetens for mer informasjon).

Du kan også koble fra Bluetooth-tilkoblingen ved hjelp av appen.

- 1 Start appen **Samsung Multiroom** på smartenheten din.
- 2 Trykk **Kilde**.



- 3 Bytt til en annen modus, slik at Bluetooth-tilkoblingen termineres.



MERK

- ✓ Hvis du vil opprette en Wi-Fi-tilkobling, se side 13 - 34. [Trykk her](#)
- Hvis du vil opprette en TV SoundConnect-forbindelse, se side 28 - 29. [Trykk her](#)
- Hvis du vil bruke en AUX-tilkobling, se side 33 - 34. [Trykk her](#)
- ✓ Du kan også terminere Bluetooth-forbindelsen ved å trykke **TV SoundConnect** eller **Forhåndslagret internett-radio** på din Link Mate.

Koble til ved hjelp av NFC function - For Android

Du kan enkelt koble Link Mate til Bluetooth-enheter ved å forsiktig føre smartenheten ned mot -symbolet på topppanelet til din Link Mate.

Du kan bruke en NFC-kompatibel enhet til å høre på musikk med en høy stereo kvalitet, helt trådløst!

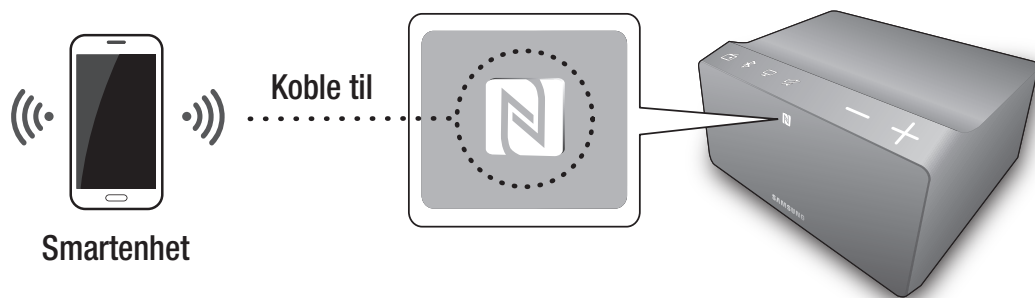

MERK

✓ For at du skal kunne høre lyd via din Link Mate, må en ekstern kilde være koblet til. (Se side 7) [Trykk her](#)

- 1 Koble Link Mate til strømnettet.
- 2 Aktiver NFC-funksjonen på smartenheten din, og før den deretter ned mot -symbolet på topppanelet til din Link Mate.
- 3 Bluetooth-skjermen vises på smartenheten din.
- 4 Velg **OK**.
- 5 Velg sporet du ønsker å spille av på smartenhetens musikkliste.
- 6 Link Mate spiller av sporet du valgte.



MERK

- ✓ Hvis du vil koble fra Bluetooth-forbindelsen, må du føre smartenheten ned mot -symbolet på topppanelet til Link Mate på nytt.
- ✓ Vær forsiktig slik at du ikke kommer bort i noen av knappene i nærheten av NFC-taggen.
- ✓ Ikke legg eller spill av fra NFC-enheten din med denne liggende over NFC-taggen på din Link Mate. Vibrasjoner fra musikken kan få enheten til å flytte på seg (velte), og som følge av dette koble fra Link Mate eller skade enheten.
- ✓ NFC-funksjonen bygd inn i enheter som kjører versjon 4.1 Jellybean eller nyere av Android.
- ✓ Plasseringen av NFC-antennen varierer fra enhet til enhet. Kontroller hvor NFC-antennen er plassert før du kobler til.
- ✓ Hvis enheten din er beskyttet/pakket inn i et tykt deksel, kan det hende at tilkoblingen ikke kan opprettes.
- ✓ -symbolet er et varemerke eller registrert varemerke som tilhører NFC Forum, Inc. i USA og andre land.
- ✓ Hvis du kobler fra strømmen til Link Mate, vil NFC-tilkoblingen bli terminert. Hvis du vil gjenopprette tilkoblingen må du koble din Link Mate til strømnettet, og deretter sette opp NFC-tilkoblingen på nytt.
- ✓ Tagging av NFC-etiketten hvis appen ikke har blitt installert fører til at du blir tatt med til nettsiden for installering av appen.
- ✓ Hvis du tagger NFC-etiketten med appen installert, vil appen starte automatisk.

Koble til eksterne enheter

Dette avsnittet forklarer hvordan du kobler Link Mate til en ekstern enhet.

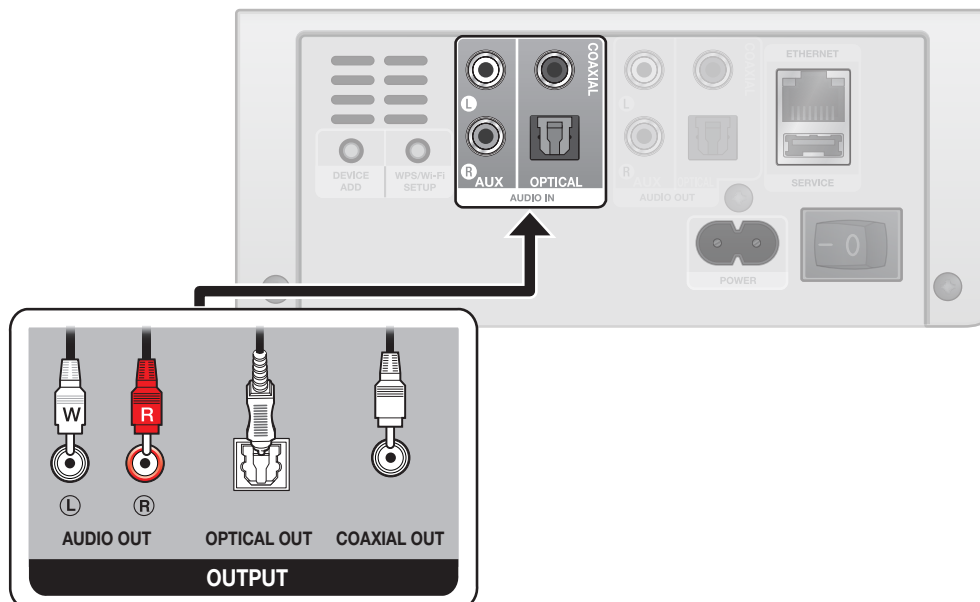

- 1** Koble Link Mate til strømnettet.
- 2** Koble kabelen til kontakten merket **AUDIO IN** på Link Mate, og **AUDIO OUT** på den eksterne enheten.
- 3** Velg sporet du ønsker å spille av på den smarte enhetens musikkliste.
- 4** Link Mate spiller av sporet du valgte.

Koble fra en ekstern enhet

Hvis du vil terminere tilkoblingen til en ekstern enhet, må du koble kabelen fra den eksterne enheten.

Du kan også koble fra den eksterne enheten ved hjelp av appen.

- 1 Start appen **Samsung Multiroom** på smartenheten din.
- 2 Trykk **Kilde**.

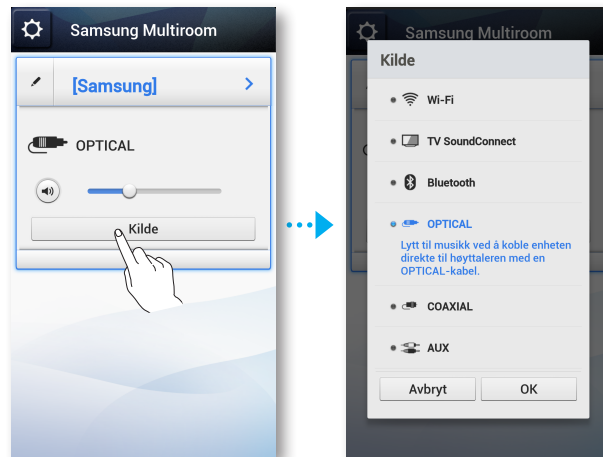

- 3 Bytt til en annen modus, og tilkoblingen termineres.



MERK

- ✓ Hvis du vil opprette en Wi-Fi-tilkobling, se side 13 - 34. [Trykk her](#)
- Hvis du vil opprette en TV SoundConnect-forbindelse, se side 28 - 29. [Trykk her](#)
- Hvis du vil opprette en Bluetooth-tilkobling, se side 30 - 31. [Trykk her](#)

Utvide med en ny Link Mate

- Før du legger til en ny Link Mate må du koble fra alle Link Mater som er lagt til i appen **Samsung Multiroom**.
- Hvis du legger til en ny HUB samtidig som en ny Link Mate, og kobler disse til den samme trådløse ruter som den eksisterende Link Mate, vil den eksisterende Link mate forsvinne fra appen **Samsung Multiroom**. Hvis du vil koble til den eksisterende Link Mate på nytt, må du koble den til den nye HUBen.

Koble til din Link Mate i henhold til veiledningen i appen

Med HUB - Ny høyttaler

1 Trykk .

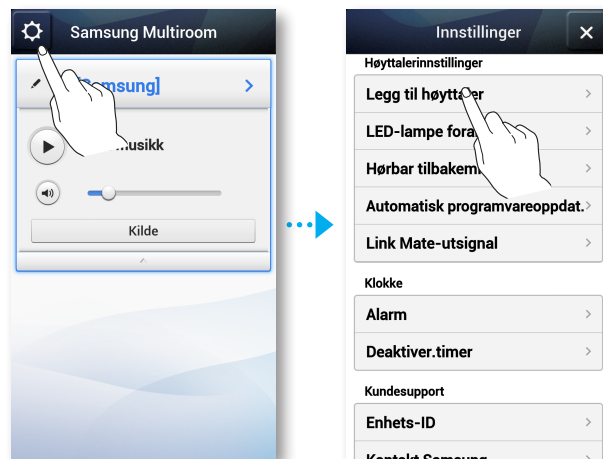

2 Velg **Ny høyttaler**, og trykk deretter **Link Mate**.

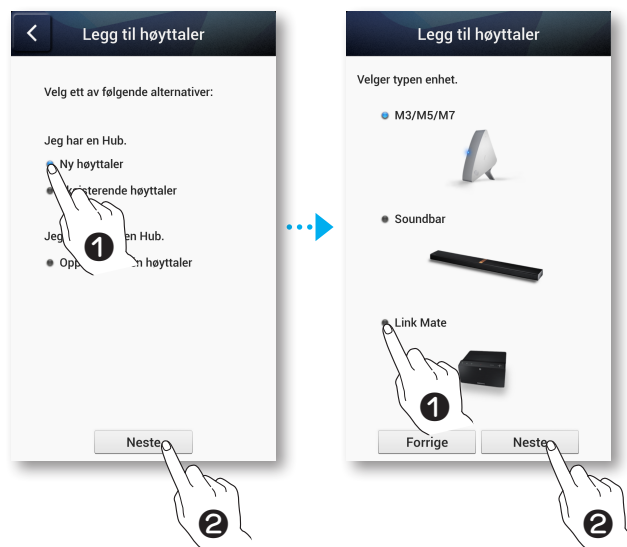

3 Koble Link Mates strømledning fra og sett den deretter tilbake igjen



■ Med HUB - Eksisterende høyttaler

1 Trykk ⚙️.

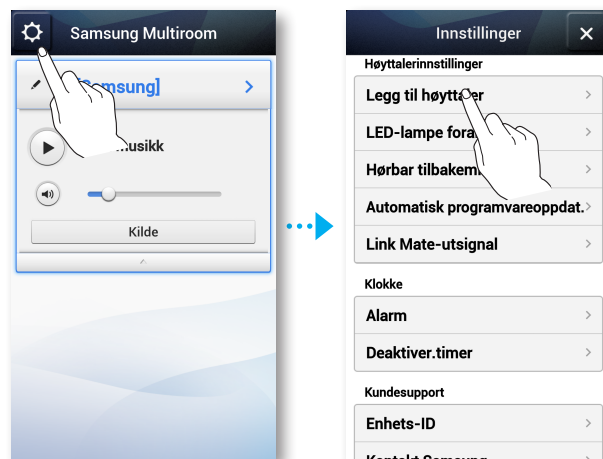

2 Velg **Eksisterende høyttaler**, og trykk deretter **Link Mate**.

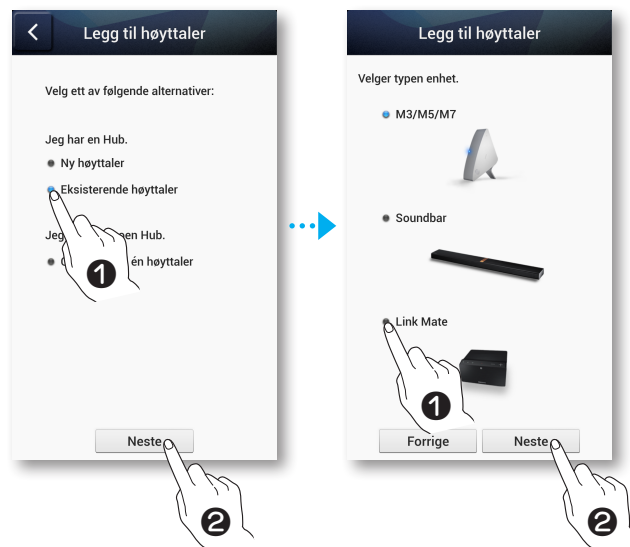

3 Trykk **DEVICE ADD** bak på Link Mate.



■ Uten en HUB

1 Trykk .

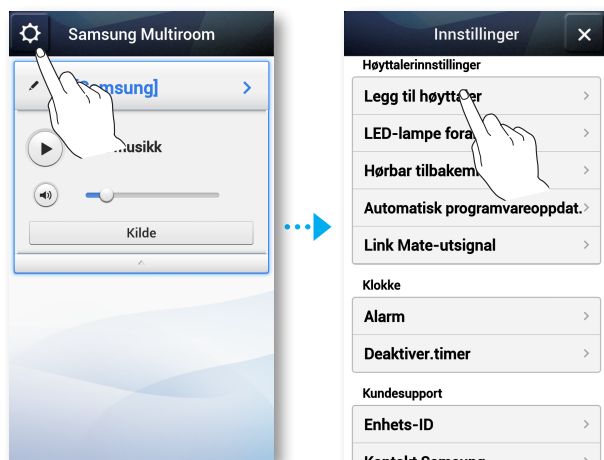

2 Velg **Oppsett med én høyttaler**, og trykk deretter **Link Mate**.

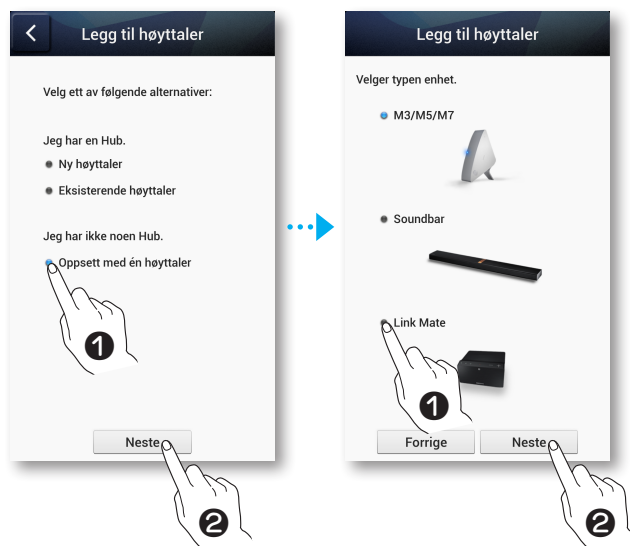

3 Velg ønsket tilkoblingsmetode.



■ Legge til en ekstra Link Mate på en HUB som allerede er koblet til en Link Mate

- 1 Trykk **SPK ADD** bak på HUBen.
(Paringsindikatoren foran på HUBen vil starte å blinke).



MERK

- ✓ Paringsindikatoren () blinker under paringsmodus. Du må koble din nye Link Mate til strømnettet mens indikatoren blinker.
- 2 Koble din nye Link Mate til strømnettet, og trykk deretter **DEVICE ADD** bak på din nye Link Mate.
Når Link Mate kobler seg til HUBen, vil den avgi et lydsignal, og deretter stopper lysdioden (LED) på din nye Link Mate å blinke.
 - 3 Start appen **Samsung Multiroom** på smartenheten din. Oppsettet starter.

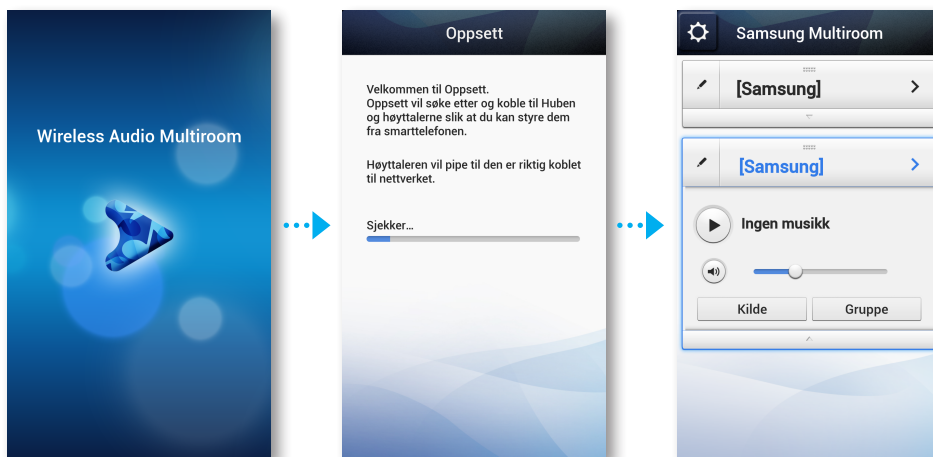

MERK

- ✓ Når paringen er fullført, vises en skjerm hvor du kan gi din Link Mate et navn. Rediger standardnavnet, eller gi den et helt nytt navn.

■ Utvide en enkeltstående Link Mate med en HUB og en ekstra Link Mate

■ Når Link Maten som er i bruk er koblet til ruterer ved hjelp av en nettverkskabel (LAN)

- 1** Koble nettverkskabelen (LAN) fra Link Maten som er i bruk.
- 2** Koble HUBen til den trådløse ruterer ved hjelp av nettverkskabelen (LAN), og koble deretter til strømledningen.
- 3** Sett strømkabelen inn i din nye Link Mate. Den blå paringsdioden (LED) på den nye Link Maten starter å blinke. Vent til paringsindikatoren på Link Mate ikke lenger blinker. Når indikatoren ikke lenger blinker er paringen fullført. Link Mate kan også pipe.
- 4** Slå av den gamle Link Maten ved å koble fra strømmen. Deretter kobler du den til igjen. Trykk **DEVICE ADD** bak på Link Mate. Den blå paringsdioden (LED) på Link Maten starter å blinke. Vent til paringsindikatoren på Link Mate ikke lenger blinker. Når indikatoren ikke lenger blinker er paringen fullført. Link Mate kan også pipe.
- 5** Start appen **Samsung Multiroom** på smartenheten din. Oppsettet starter.

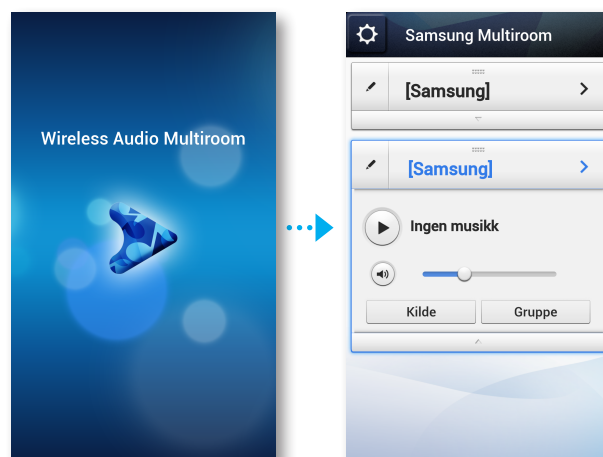

■ Når den eksisterende Link Mate er koblet til ved hjelp av WPS eller Wi-Fi Setup

- 1** Koble HUBen til den trådløse ruterer ved hjelp av nettverkskabelen (LAN), og koble deretter til strømledningen.
- 2** Sett strømkabelen inn i din nye Link Mate. Den blå paringsdioden (LED) på den nye Link Maten starter å blinke. Vent til paringsindikatoren på Link Mate ikke lenger blinker. Når indikatoren ikke lenger blinker er paringen fullført. Link Mate kan også pipe.
- 3** Slå av den gamle Link Maten ved å koble fra strømmen. Deretter må du koble den til igjen. Trykk **DEVICE ADD** bak på Link Mate. Den blå paringsdioden (LED) på den gamle Link Maten starter å blinke. Vent til paringsindikatoren på Link Mate ikke lenger blinker. Når indikatoren ikke lenger blinker er paringen fullført. Link Mate kan også pipe.
- 4** Start appen **Samsung Multiroom** på smartenheten din. Oppsettet starter.

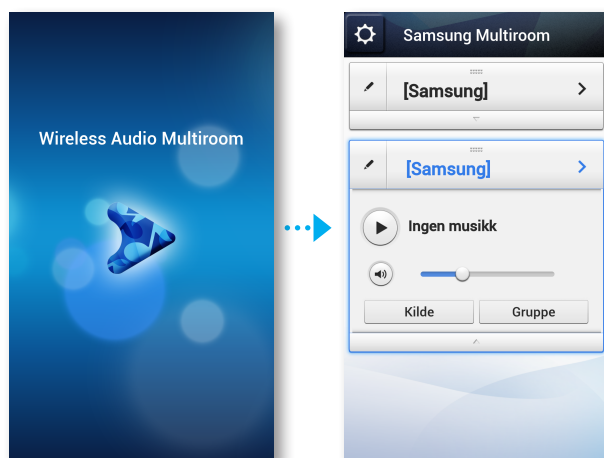

Legge til en HUB

Det kan hende at paringen mellom en Link Mate og en HUB ikke er vellykket hvis enhetene (Link Mate og HUBen) er for langt fra hverandre, eller i forskjellige etasjer.

Hvis dette er tilfellet kan du koble sammen to HUBer ved å sette den andre HUBen i repetisjonsmodus. Den andre HUBen forsterker signalet og lar deg pare Link Mate med den nærmeste HUBen.

- 1 Sett den HUBen som er koblet til den trådløse ruterens til paringsmodus ved at du trykker **SPK ADD** i 1 sekund.
- 2 Koble til den nye HUBen, den du skal bruke som en forlenger, og trykk deretter **SPK ADD** på denne i 10 sekunder.
- 3 Lysdiodene (LED) på den nye HUBen slår seg av og den går i repetisjonsmodus.
- 4 Når koblingen mellom de to HUBene er etablert, vil indikatoren () på repeater-HUBen slutte å blinke.



MERK

- ✓ Hvis smartenheten ikke er koblet til den trådløse ruterens med en Wi-Fi-forbindelse, vil ikke Link Mate vises i appen **Samsung Multiroom**.
- ✓ Plasser HUBen som er Repeater på et egnet sted mellom Link Mate og HUBen som er koblet til den trådløse ruterens.
- ✓ Du kan bare sett en HUB i repetisjonsmodus.

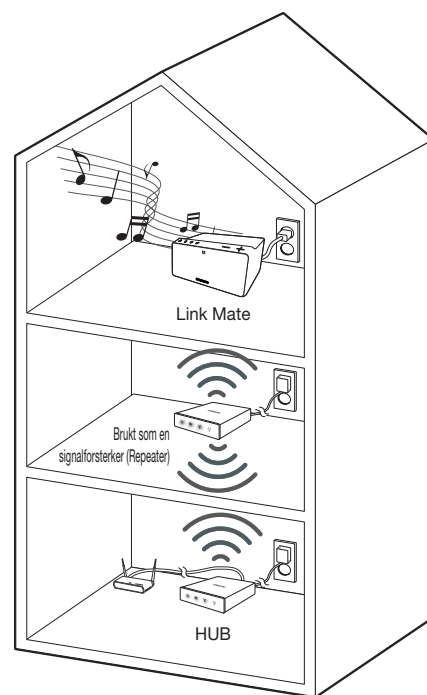

Omplassere Link Mate

Når du skal flytte Link Mate, må du referere til påfølgende tabellen.

HUB \ Trådløs ruter	Hvis du ønsker å koble din Link Mate til den samme eksisterende trådløse ruterens.	Hvis du ønsker å koble din Link Mate til en annen trådløs ruter.
Uten en HUB	Slå av Link Mate, flytt den og slå den deretter på igjen.	Slå av Link Mate, flytt den og etabler deretter en ny trådløs forbindelse som beskrevet i installeringsinstruksjonene på side 13 til 34. Trykk her
Med en HUB		Koble en nettverkskabel mellom HUBen og den trådløse ruterens, slå først på HUBen og deretter Link Mate.

Funksjoner

Installere appen Samsung Multiroom

For å bruke Link Mate må du laste ned og installere appen **Samsung Multiroom**. Denne finner du på Google play eller App Store.

Med appen **Samsung Multiroom** installert kan du spille av musikk som er lagret på smartenheten din, fra tilkoblede enheter og andre innholdstilbydere, og fra internettbaserte radiostasjoner på din Link Mate.

■ Android

Søk etter: **Samsung Multiroom**



■ iOS

Søk etter: **Samsung Multiroom**



Starte appen Samsung Multiroom

Når du skal starte appen **Samsung Multiroom** må du trykke ikonet til Multiroom-appen på smartenheten din.

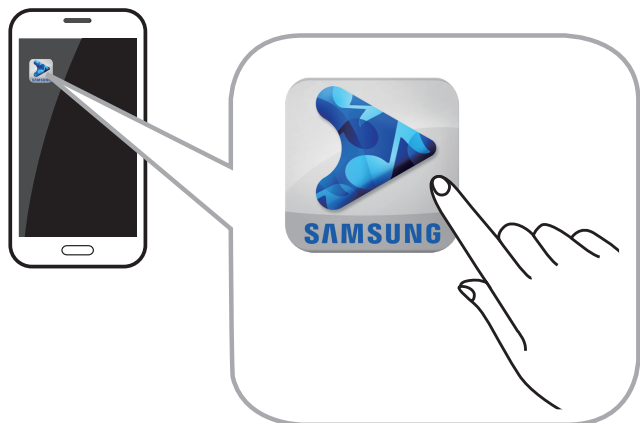

Bruke appen Samsung Multiroom

■ Endre navn på en tilkoblet Link Mate

Du kan endre navn på Link Mate som er tilkoblet nettverket ditt.

- 1 Trykk  og tast deretter inn navnet du ønsker å bruke ved hjelp av tastaturet. Når du er ferdig må du trykke **OK** eller **Lagre**.



■ Bytte inngangskilde

Du kan bytte inngangskilde.

- 1 Trykk **Kilde** på skjermen med **Høytaler**.
- 2 Velg en kilde på listen over kilder som vises.



■ Endre sorteringsrekkefølgen til tilgjengelige Link Mater

Denne funksjonen er tilgjengelig hvis du har lagt til flere Link Mate. (Se side 35 - 41) [Trykk her](#)

- 1 Trekk -symbolet til den Link Mate du vil endre rekkefølgen på opp eller ned.

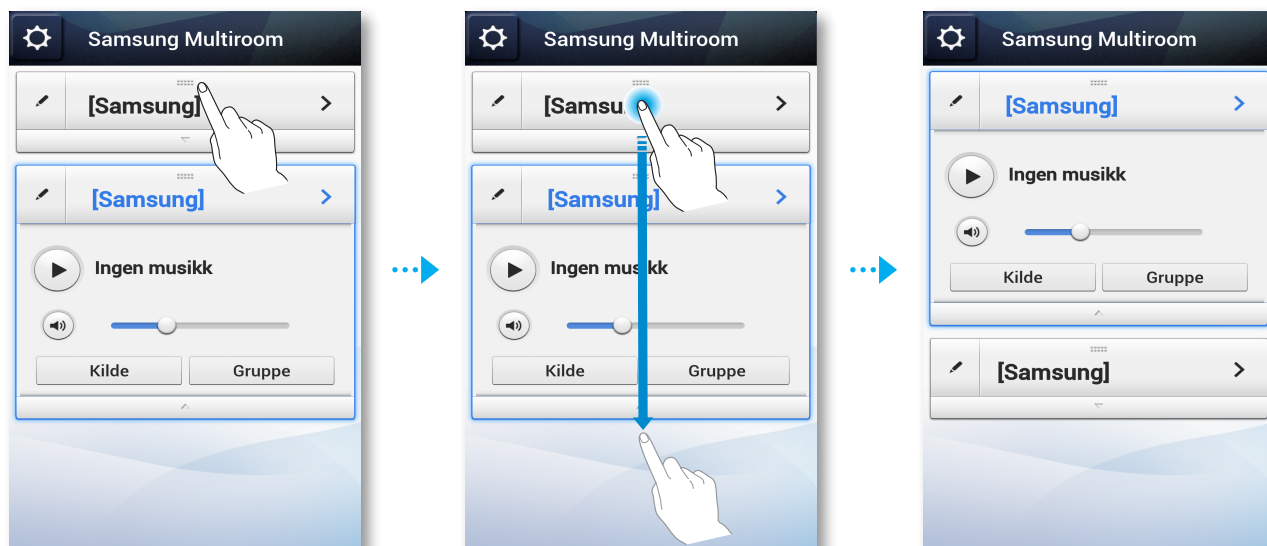

■ Gruppere Link Mates

Du kan gruppere flere Link Mater som er tilgjengelige på appen, og spille av den samme musikken på alle Link Mate i den samme gruppen.

Denne funksjonen er bare tilgjengelig hvis du har lagt til flere Link Mate. (Se side 35 - 41) [Trykk her](#)



MERK

- ✓ Denne funksjonen er bare tilgjengelig når dine Link Mate er koblet til en HUB. Hvis det ikke er noen Link Mate som er koblet til en HUB, vises ikke knappen **Gruppe**.
- ✓ Funksjonen for gruppeavspilling er ikke tilgjengelig når tilkoblingen er Bluetooth, NFC-tagging (kun Android), TV SoundConnect, og tilkobling av eksterne enheter.

1 Trykk **Gruppe**.

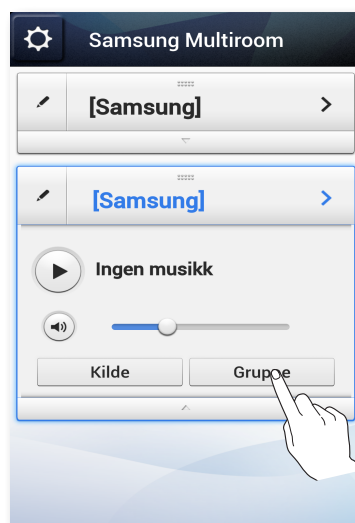

2 Velg den Link Maten som du ønsker å gruppere på listen som vises.

3 Når du er ferdig må du trykke **Utført**.

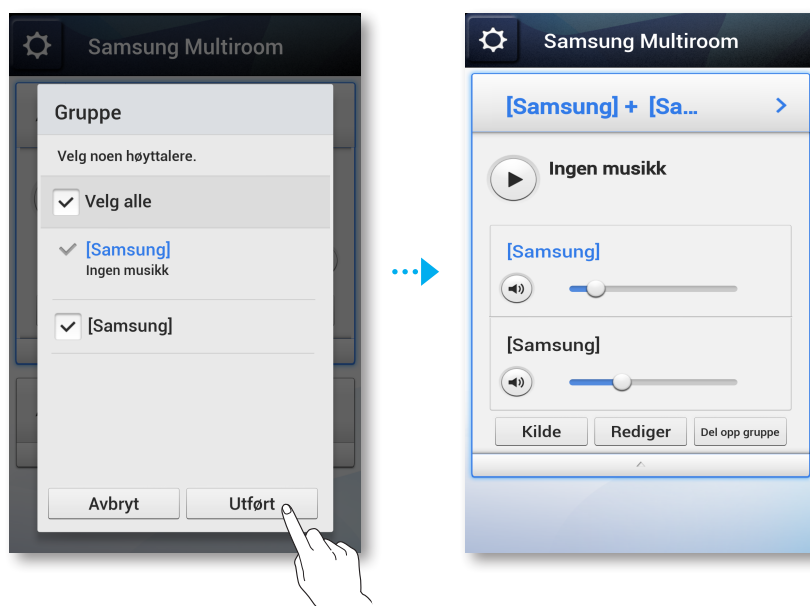

MERK

- ✓ Du kan ikke ha en Link Mate i mer enn en gruppe.

■ Spille av en sang

- 1 Trykk **[Samsung]**.

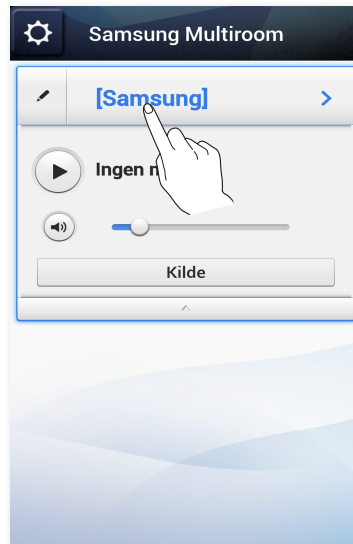

- 2 Velg **Telefon**.

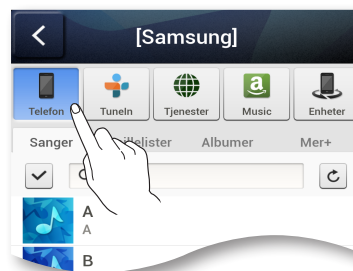

- 3 Velg ønsket sang på listen som vises. Sangen spilles av.

■ Sortere sanger

Du kan liste opp og sortere sangene på smartenheten din ved å velge en av fanene på skjermen Min musikk.

- **Sanger:** Viser en liste over musikken som er lagret på smartenheten.
- **Albumer:** Viser en liste over musikken som er lagret på smartenheten, sortert etter album.
- **Mapper:** Viser en liste over musikken som er lagret på smartenheten, sortert etter mappen musikken er lagret i.
- **Mer+:** Viser en liste over musikken som er lagret på smartenheten, sortert etter artist og sjanger.

■ Opprette en spilleliste

1 Trykk ☒.

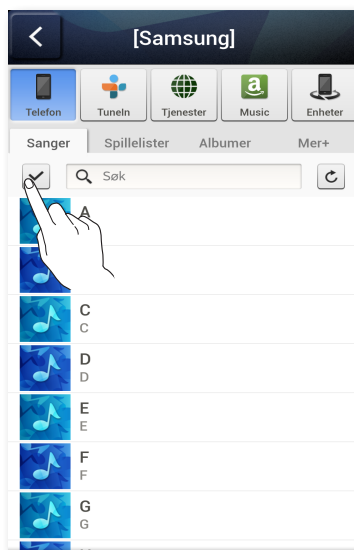

2 Velg ønskede spor. Når du er ferdig må du velge **Legg til i spilleliste** og deretter velge **Opprett spilleliste**.

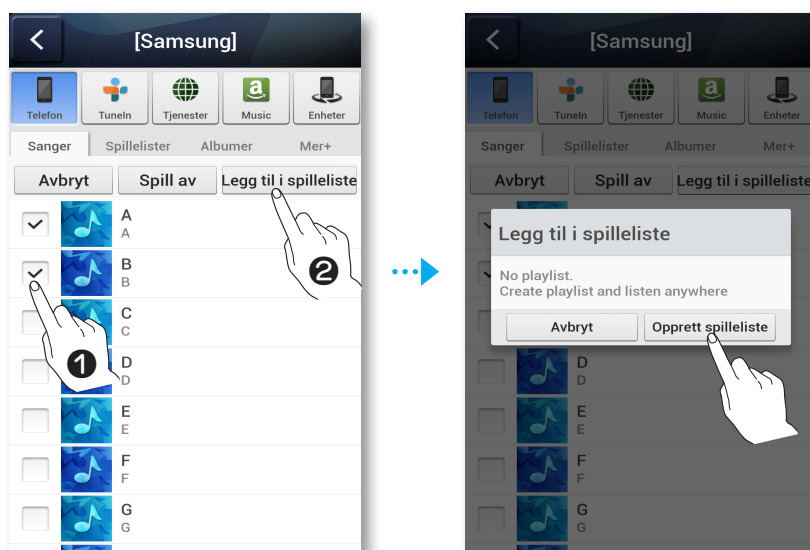

- 3 Angi et navn på spillelisten og trykk deretter **Utført** eller **Lagre**.
Sangen legges til i mappen spillelistens mappe.

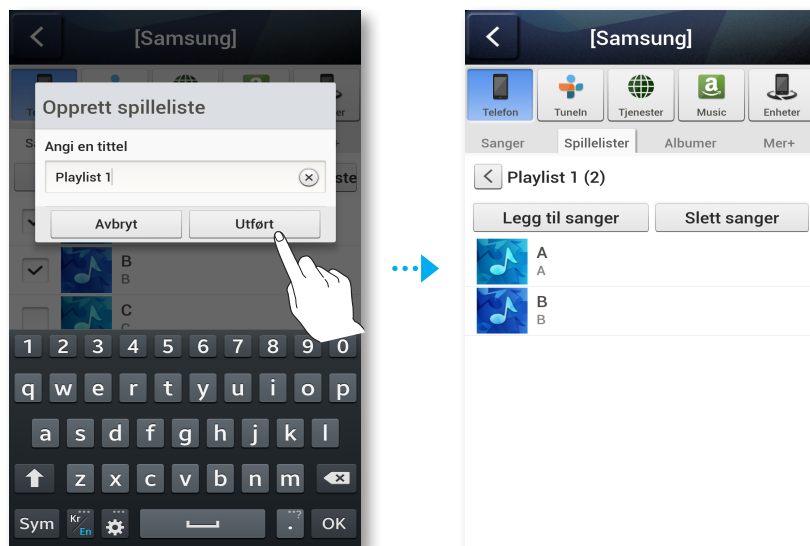

- 4 Velg ønsket spilleliste.
- 5 Velg ønsket sang på listen som vises. Sangen spilles av.

■ Lytte til radiostasjoner

1 Velg **Tuneln**.

Skjermen **Tuneln** vises med følgende faner:

- **Favoritter:** Viser tre favorittstasjoner.
- **Bla gjennom:** Viser alle støttede internettbaserte radiostasjoner.
- **Søk:** Lar deg søke etter ønsket internettbasert radiostasjon ved hjelp av tastaturet.

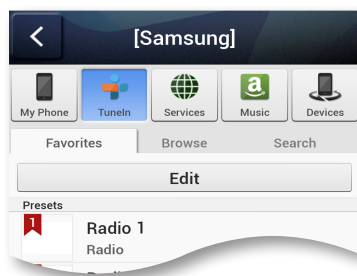

2 Velg ønsket radiostasjon på listen som vises. Den valgte radiostasjonen spiller.



MERK

- ✓ Du kan lytte på en radiostasjon ved å trykke  **Forhåndslagt internet-radio** på topppanelet til Link Mate.
Link Mate bytter automatisk til en av de foretrukne internettbaserte radiostasjonene.
- ✓ Hver gang du trykker  **Forhåndslagt internet-radio** vil Link Mate gå til neste standardstasjon, slik at du på den måten veksler mellom de tre standardstasjonene.
Se side 52 for informasjon om hvordan du endrer standardstasjonene. [Trykk her](#)

■ Sette opp forhåndsinnstillinger

Legg en kanal til på listen **Presets**, slik at du raskt kan finne ønsket stasjon.

1 Søk etter ønsket stasjon ved hjelp av menyen **Bla gjennom**.

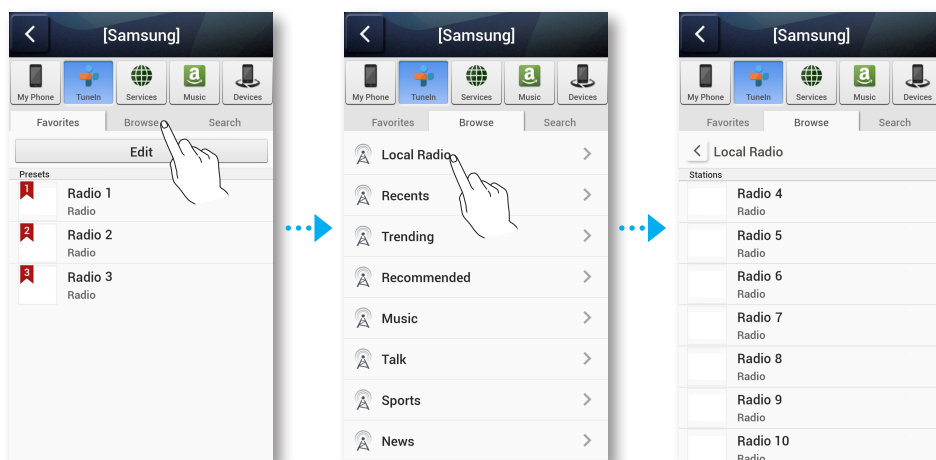

- 2 Velg en enhet på radiolisten som du ønsker på listen over valgte radiostasjoner. Trykk ♥, og deretter **Lagre**.

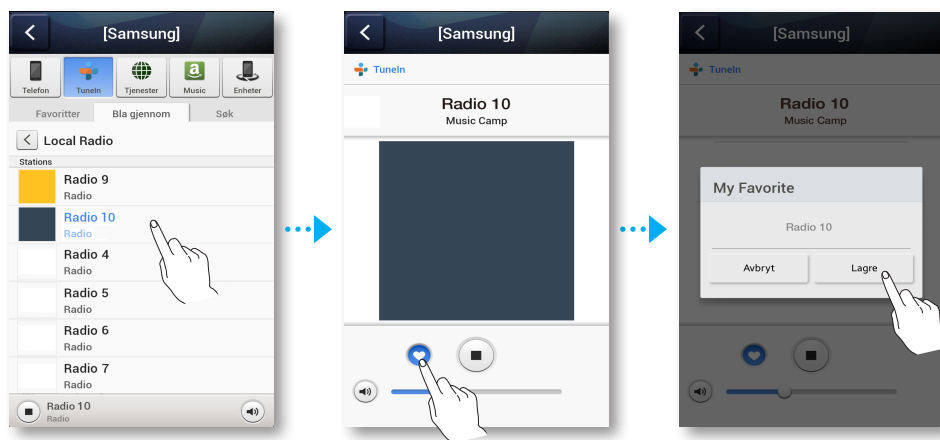

- 3 Den valgte radiostasjonen legges til på listen **Presets**.

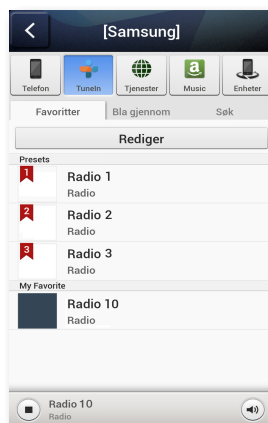

■ Sette opp listen over foretrukne radiostasjoner

Hver gang du trykker **Forhåndslagt internett-radio** på topppanelet til Link Mate, vil Link Mate gå til neste standardstasjon, slik at du på den måten veksler mellom de tre standardstasjonene.

Hvis du ønsker å bytte ut de tilfeldig valgte radiostasjonene med dine egne internettbaserte radiostasjoner, må du følge disse trinnene:

- 1 Trykk **Rediger** for å åpne redigeringsboksen.
Trykk og trekk til hver av de valgte stasjonene opp til **Presets**, og trykk deretter **Utført**.

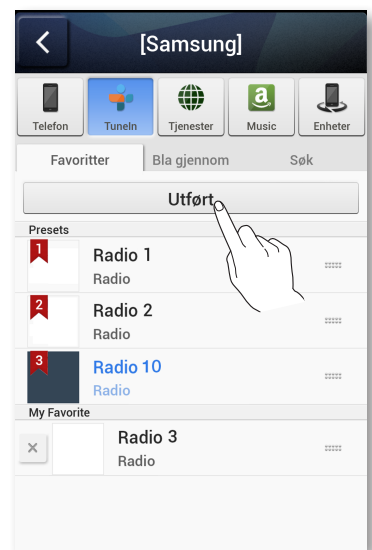
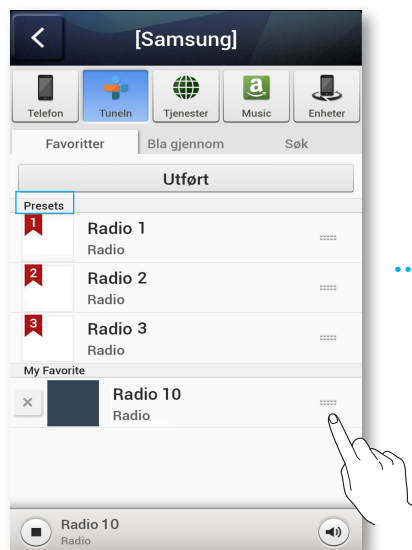
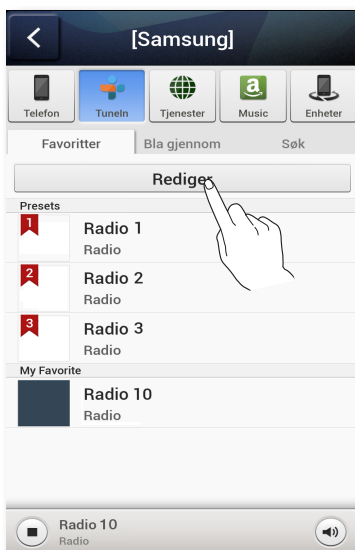

MERK

- ✓ Hvis du trykker **Forhåndslagt internett-radio** og deretter kjører appen mens du lytter til en radiostasjon, hopper appen rett til redigerings siden automatisk.

■ Søke etter en radiostasjon

- 1 Velg **Tuneln**.
Tuneln-skjermen vises.
- 2 Velg **Søk** for å finne ønsket radiostasjon.
Trykk i søkefeltet og tast deretter inn navnet eller forkortelsen til radiostasjonen du ønsker å søke etter ved hjelp av tastaturet.

■ Spille av musikk fra innholdsleverandører

- 1 Velg **Tjenester**.
- 2 Du kan spille av musikk fra innholdsleverandører.

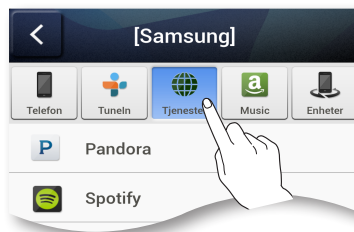

MERK

- ✓ Avhengig av regionen du befinner deg i, eller produsenten, så kan det hende at støttet innhold varierer.
- ✓ Du kan ikke abonnere på en tjeneste ved hjelp av smartenheten din.
Hvis du vil bruke en betalingstjeneste, må du først abonnere på tjenesten fra en datamaskin.

■ Spille av musikk fra Amazon cloud player

- 1 Velg **Music**.
- 2 Du kan spille av musikk fra **Amazon cloud player**.

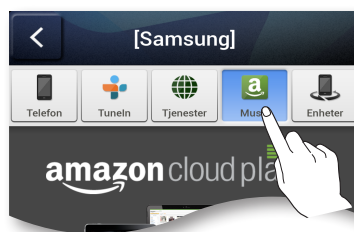

■ Spille av musikk fra valgt enhet

Viser en liste over enheter som er koblet til den trådløse ruter.

- Du kan spille av musikk på enheter som er koblet til lokalnettverket ved å bruke menyen **Enheter** på Link Mate.

- 1 Velg **Enheter**.
- 2 Velg ønsket enhet.
- 3 Velg ønsket mappe.
- 4 Du kan spille av musikk fra den valgte enheten på din Link Mate.

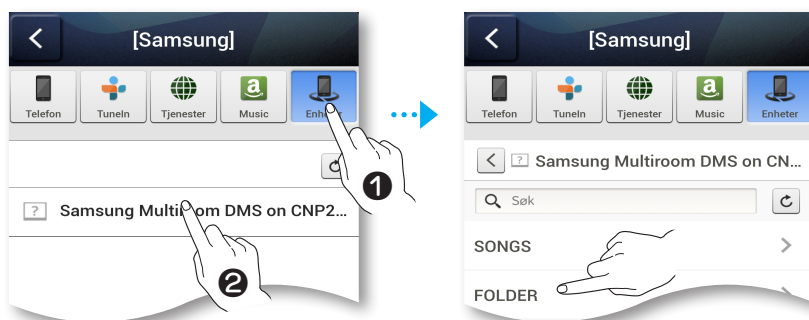

Spille medieinnhold lagret på en datamaskin

Samsung Link

Installer **Samsung Link** for enklere avspilling av musikk som er lagret på datamaskinen din via Link Mate.

Gå til <http://link.samsung.com> og last ned **Samsung Link** slik at du kan installere det.

- 1 Gå til <http://link.samsung.com> og logg deg inn med Samsung-kontoen din. Følg instruksjonene vist for å installere programmet.
- 2 Velg mappen som skal deles.
 - 1) Hold musepekeren over **Samsung Link**-ikonet i oppgavefeltet, høyreklikk og velg “**1**”.

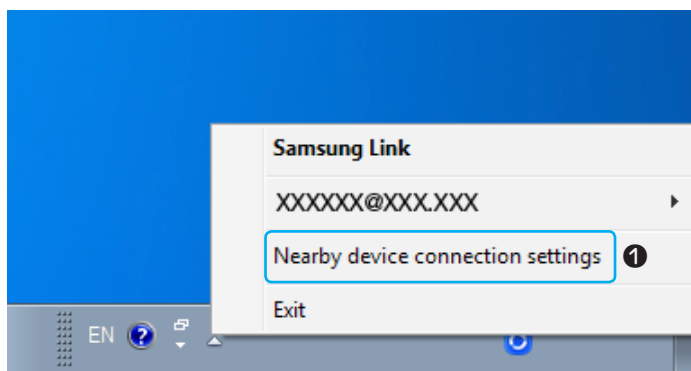

2) På skjermen som vises kan du legge til eller slette delte mapper. Etter at du har lagt til eller endret innholdet i de delte mappene, må du huske på å trykke .

- 3 Velg Enheter i appen **Samsung Multiroom** for å velge datamaskinen. De delte mappene og musikkfilene på datamaskinen vises. (Se side 53 for mer informasjon).

[Trykk her](#)



MERK

- ✓ Merk at datamaskinen som inneholder den delte mappen og din Link Mate må være tilkoblet samme trådløse ruter.
- ✓ Samsung Link-programvaren må være installert på datamaskinen. Den mobile enheten må støtte Samsung Link. Du finner mer informasjon på Samsungs innholds- og serviceportal på <http://link.samsung.com>.
- ✓ Du kan oppleve kompatibilitetsproblemer når du prøver å spille av mediefiler via en tredjeparts DLNA-servere.
- ✓ Men det er ikke sikkert at innholdet som deles av en datamaskin spilles av. Dette avhenger av kodingstype og filformat til innholdet. I tillegg er det ikke sikkert at alle funksjoner er tilgjengelige.
- ✓ Det er ikke sikkert at medieinnholdet spilles. Dette avhenger av nettverksstatusen. Hvis dette er tilfelle, må du bruke en USB-lagringseenhet.

■ Wireless Audio - Multiroom for Desktop

Hvis du vil spille av fra iTunes og datamaskinen via Link Mate, må du installere programmet **Wireless Audio - Multiroom for Desktop**.

Gå til www.samsung.com for å laste ned **Wireless Audio - Multiroom for Desktop** og installer det.



MERK

- ✓ Merk at datamaskinen som inneholder den delte mappen og din Link Mate må være tilkoblet samme trådløse ruter.
- ✓ Hvis den tilkoblede datamaskinen (Windows eller Mac) slår av skjermen, eller går i dvale- eller hvilemodus, vil appen stoppe.
- ✓ Hvis brannmuren til datamaskinen er aktivert (Windows), kan det hende at appen ikke fungerer. Hvis dette er tilfellet må du deaktivere brannmuren til Windows, eller fra en annen leverandør.
- ✓ *.pkg-filen er for Mac mens *.msi er for Windows. Last ned den rette filen til din datamaskin og installer den.
- ✓ Støttede operativsystem: Windows 7 eller høyere, Mac OS X 10.7 eller nyere.

- 1 Dobbeltklikk ikonet som ble opprettet på datamaskinens skrivebord.



- 2 Velg **Next** for å velge delte mapper.

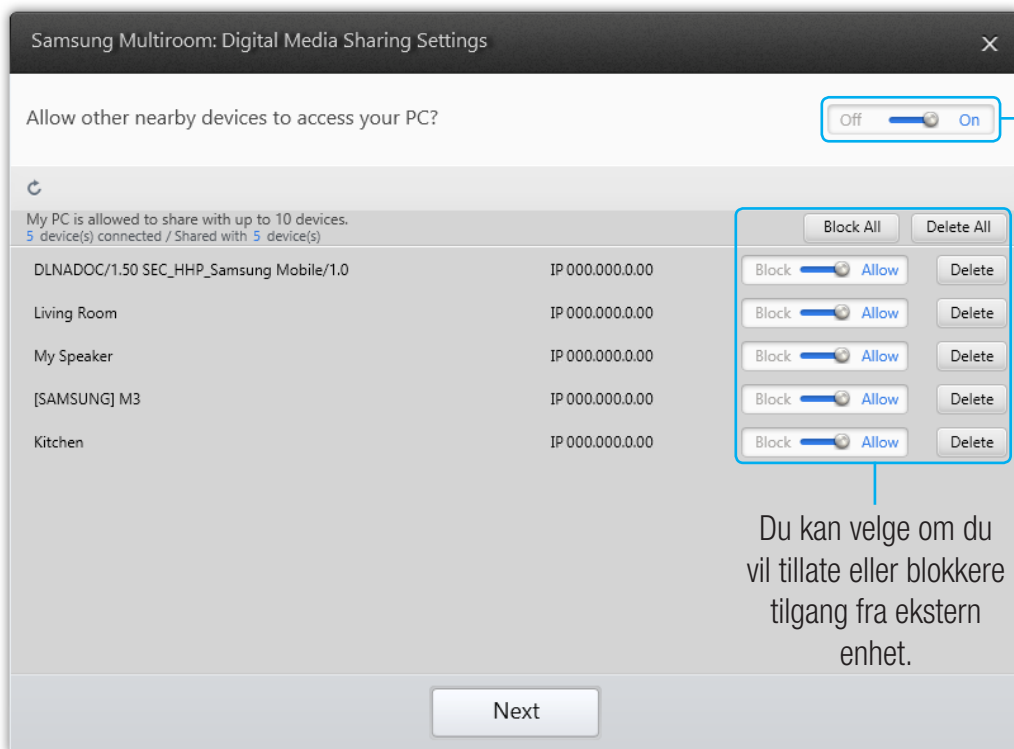

Wireless Audio - Multiroom for Desktop: Off, On

Du kan velge om du vil tillate eller blokkere tilgang fra ekstern enhet.

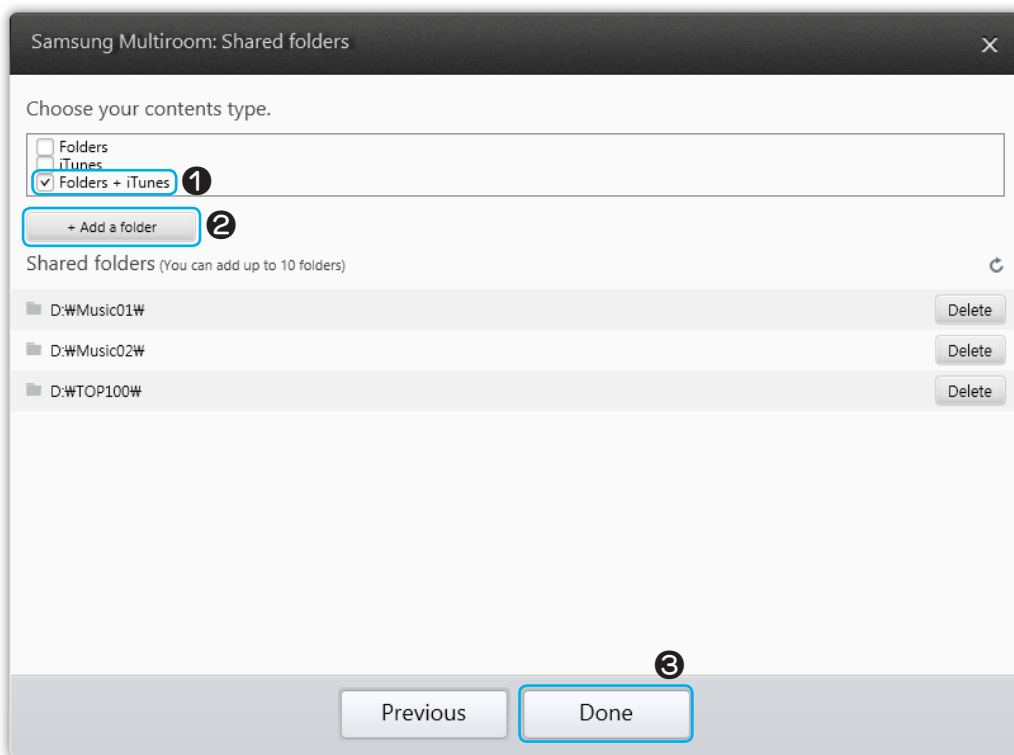

- 3 Velg innholdstypen og legg den valgte mappen til på listen over delte mapper. Etter at du har delt en mappe må du huske på å trykke **Done**.



- 4 Start appen **Samsung Multiroom** på smartenheten din.
- 5 Velg **Devices → PC**, og du vil da se de delte mappene og filene på din datamaskin. (Se side 53 for mer informasjon) [Trykk her](#)



MERK

- ✓ Etter at du har lagt til eller endret innholdet i de delte mappene, må du huske på å trykke . Hvis du ikke trykker  på knappen, kan det hende at filene som deles fra en datamaskin ikke blir vist i appen **Samsung Multiroom**.

Bruke menyen Innstillinger.

1 Trykk .

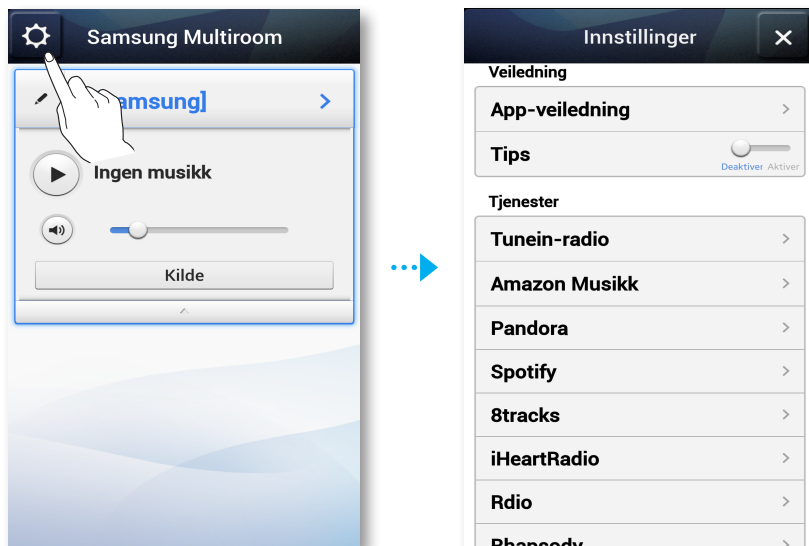

Veiledning

App-veiledning

Velg **App-veiledning** for å lære å bruke appen.

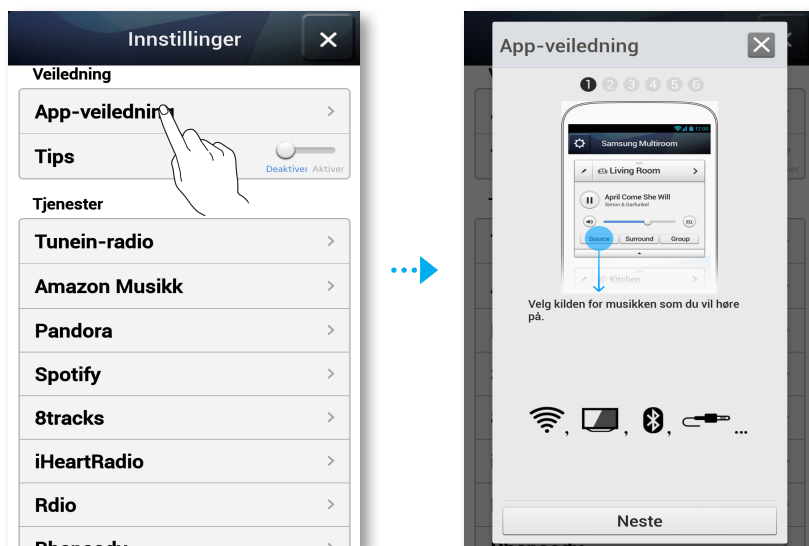

■ Tips

- **Deaktiver:** Hjelpeteksten vises ikke når du navigerer deg igjennom skjermene.
- **Aktiver:** Appen viser hjelpeteksten etter hvert som du navigerer deg igjennom skjermene.

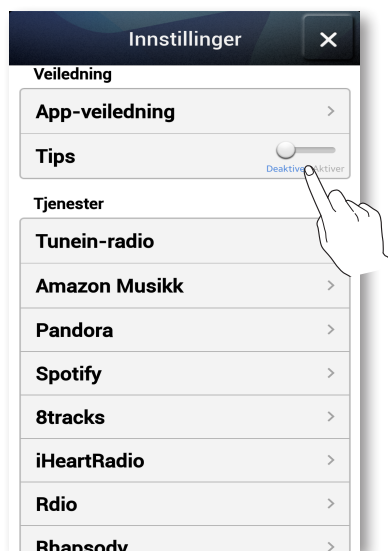

■ Tjenester

Viser en liste over tilgjengelige tjenester.

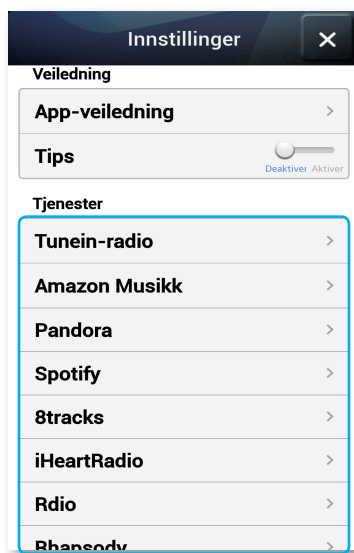

MERK

- ✓ Avhengig av regionen du befinner deg i, eller produsenten, så kan det hende at støttet innhold varierer.
- ✓ Du kan ikke abonnere på en tjeneste ved hjelp av smartenheten din.
Hvis du vil bruke en betalingstjeneste, må du først abonnere på tjenesten fra en datamaskin.

■ Tunein-radio

Gir deg tilgang til **Tunein-radio**.

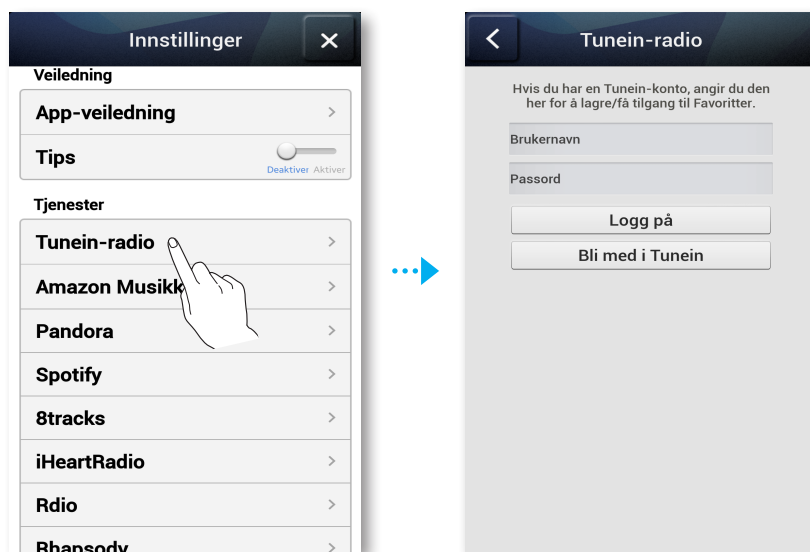

■ Høyttalerinnstillinger

■ Legg til høyttaler

Lar deg legge til en eller flere Link Mate på appen, og nye musikken som er lagret på enheten på en eller flere av disse tilkoblede Link Mate.

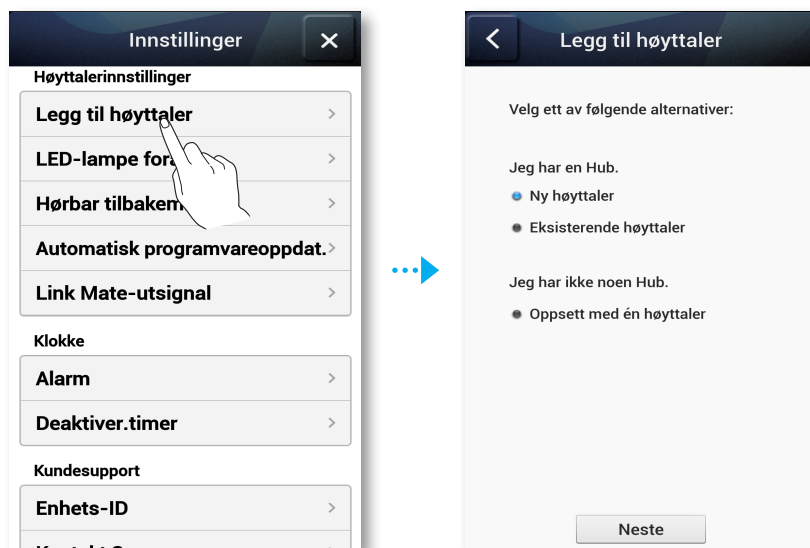

■ LED-lampe foran

- **Av:** Slår av **LED-lampe foran**-indikatorene til Link Mate.
- **På:** Slår på **LED-lampe foran**-indikatorene til Link Mate.

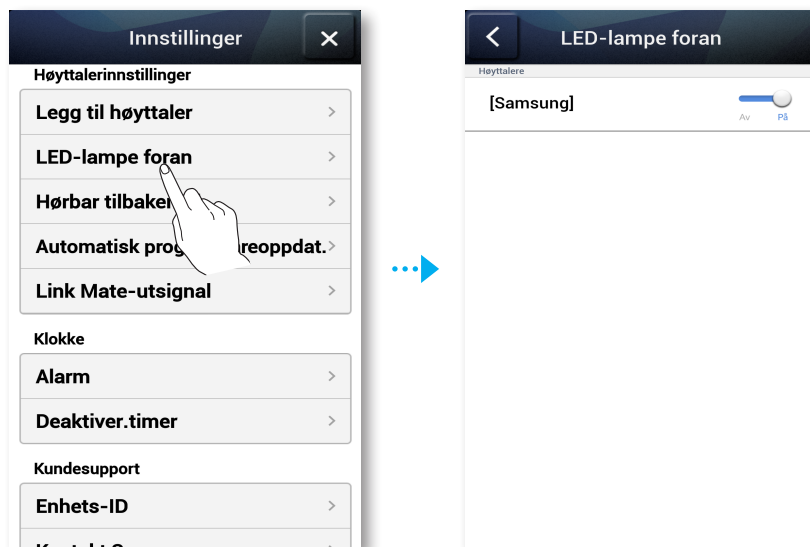

■ Lydbasert tilbakemelding

- **Av:** Slår av **Hørbar tilbakemeld.**
- **På:** Slår på **Hørbar tilbakemeld.**

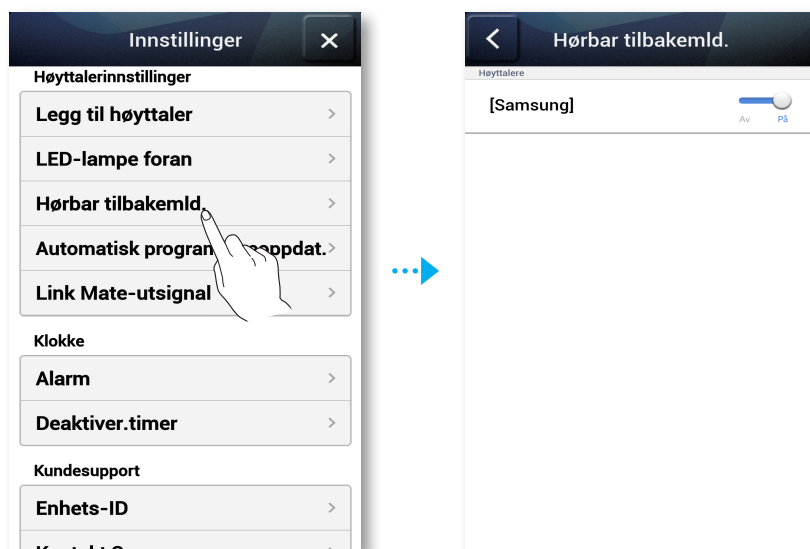

■ Automatisk programvareoppdat.

Viser den gjeldende programvareversjonen på den valgte Link Mate, og lar deg slå automatisk oppdatering av eller på.

- **På:** Når alternativet er slått på, blir programvaren oppdatert automatisk når det er en ny fastvare tilgjengelig.
- **Av:** Slår av funksjonen.

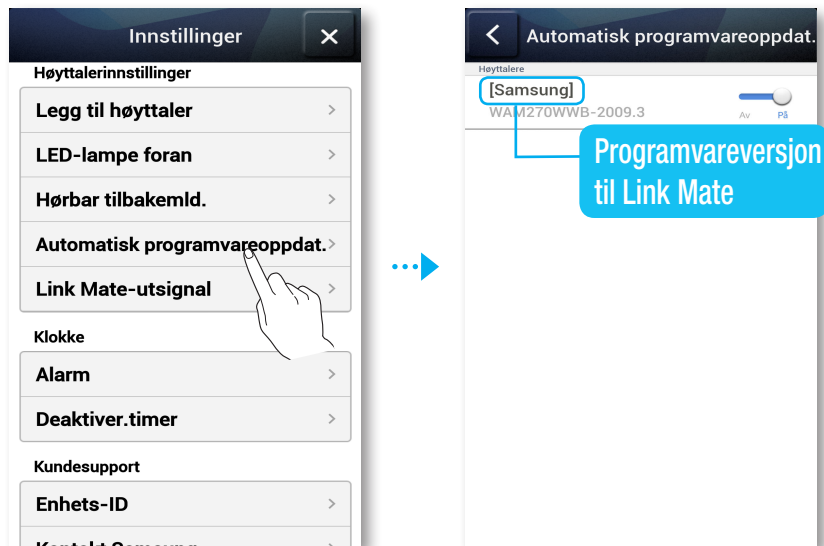

MERK

- ✓ Autom. oppdatering er tilgjengelig når din Link Mate er koblet til et nettverk, og funksjonen **Automatisk programvareoppdat.** er satt til **På**.
- ✓ Det anbefales på det sterkeste at du har innstillingen **Automatisk programvareoppdat.** satt til **På** på alle Link Mate som du har. Problemer med nettverksfunksjonene (slik som Gruppespilling og Ear to Hear) kan ellers oppstå som følge av kompatibilitetsproblemer hvis sammenkoblede Link Mate har forskjellig programvareversjon.
- ✓ For hver Link Mate med utdatert programvare,
 - 1) Sett alternativet **Automatisk programvareoppdat.** til **På**.
 - 2) Trykk og hold  **Demp** på fjernkontrollen i mer enn 5 sekunder. Link Mate vil da slå seg av og på for å kunne oppdatere programvaren automatisk.

■ Link Mate-utsignal

Du kan sette lydstyrken til Link Mate til Fast eller Variabelt.

- **Fastsatt:** Lydstyrken til Link er låst på maks.
- **Variabel:** Du kan justere lydstyrken.

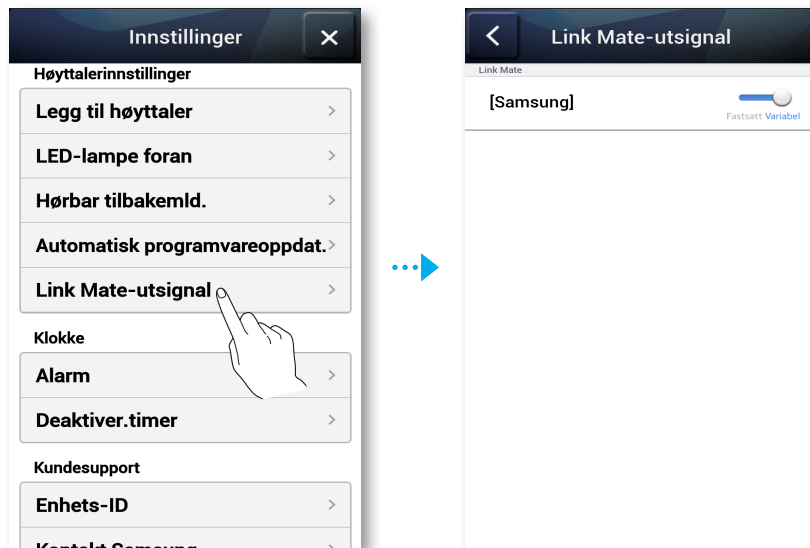

MERK

- ✓ Fast lydstyrke støtter bitstream-strømmer.
- ✓ Selv om dette alternativet er satt til Fast, kan det i enkelte tilfeller bytte til Variabel, som f.eks. gruppeoperasjoner.

Klokke

Alarm

Lar deg stille **Alarm**.

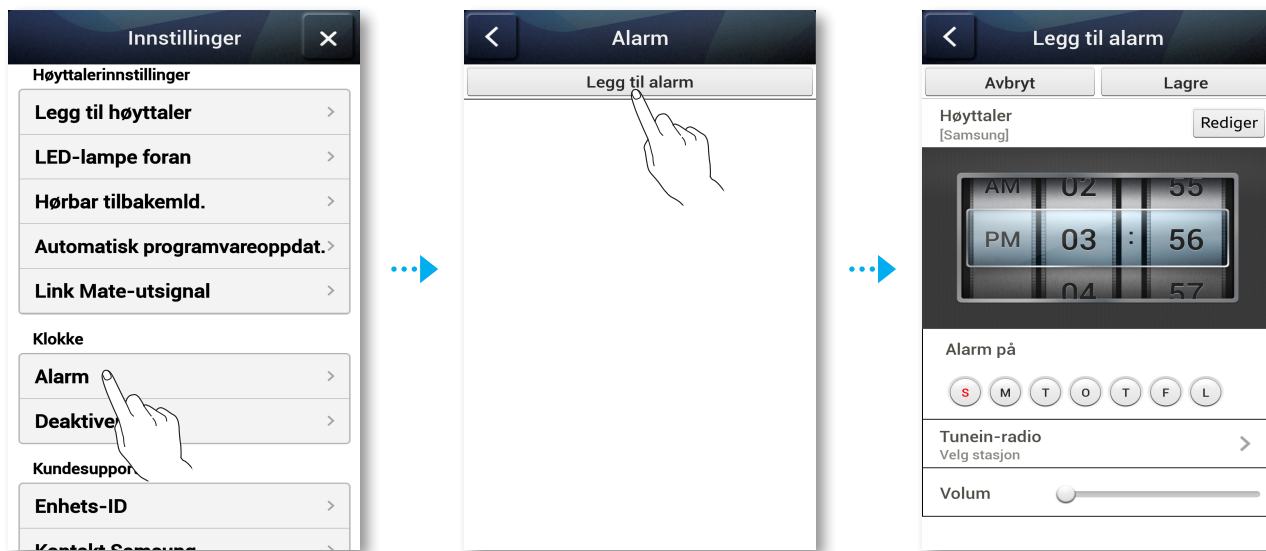

Deaktiver.timer

Lar deg stille **Deaktiver.timer**. Innsovningstimeren slår av Link Mate etter en angitt tidsperiode.

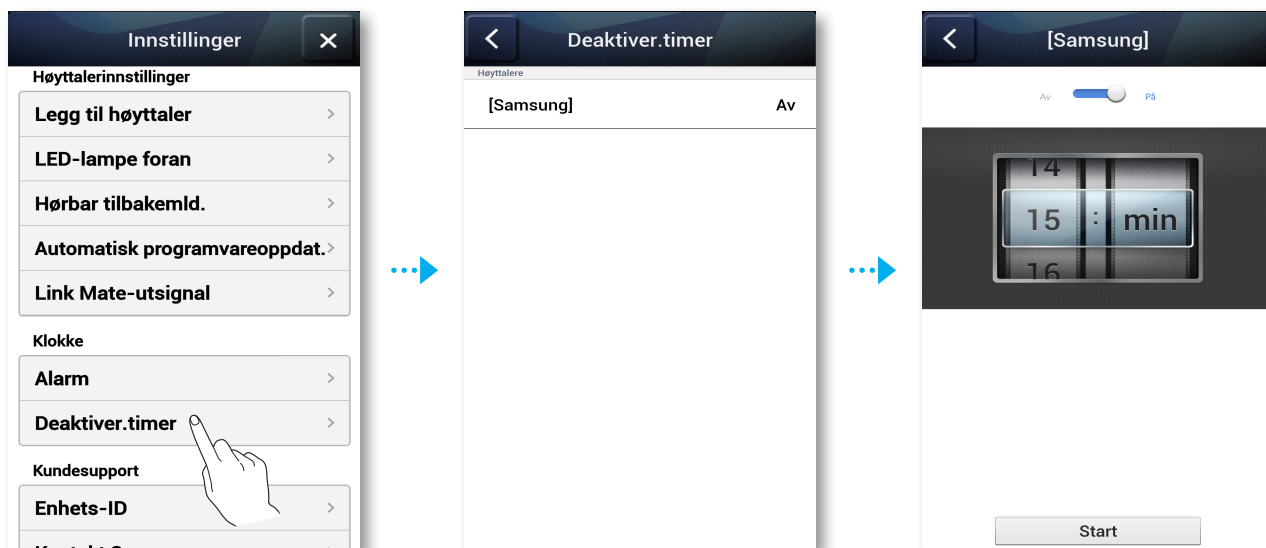

Kundesupport

Enhets-ID

Lar deg kontrollere Enhets-ID.

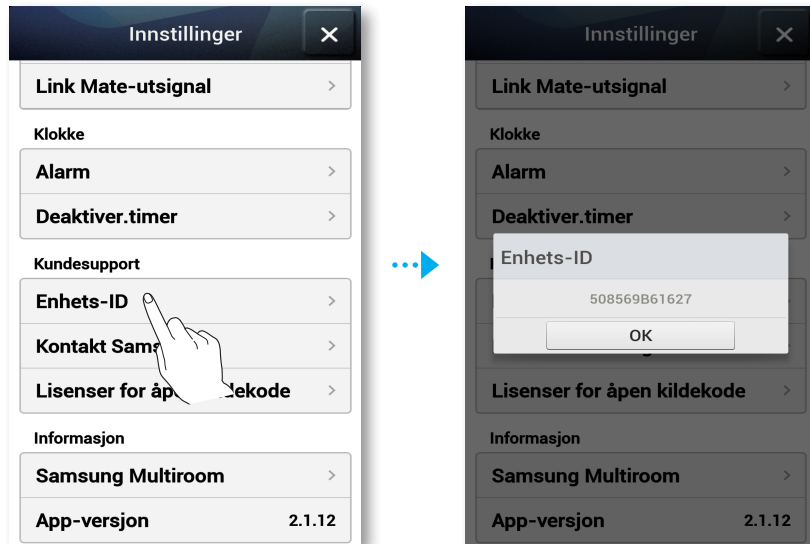

Kontakt Samsung

Gir deg en lenke til Samsungs nettside.

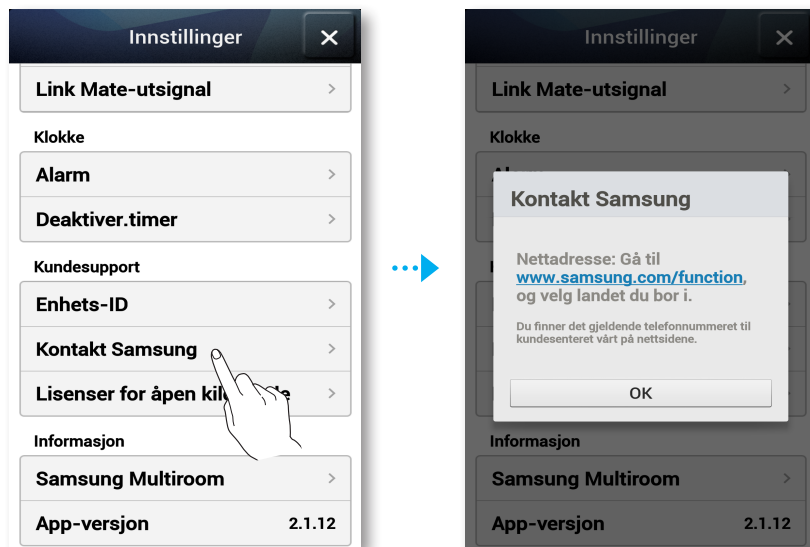

Lisenser for åpen kildekode

Lar deg se på Lisenser for åpen kildekode.

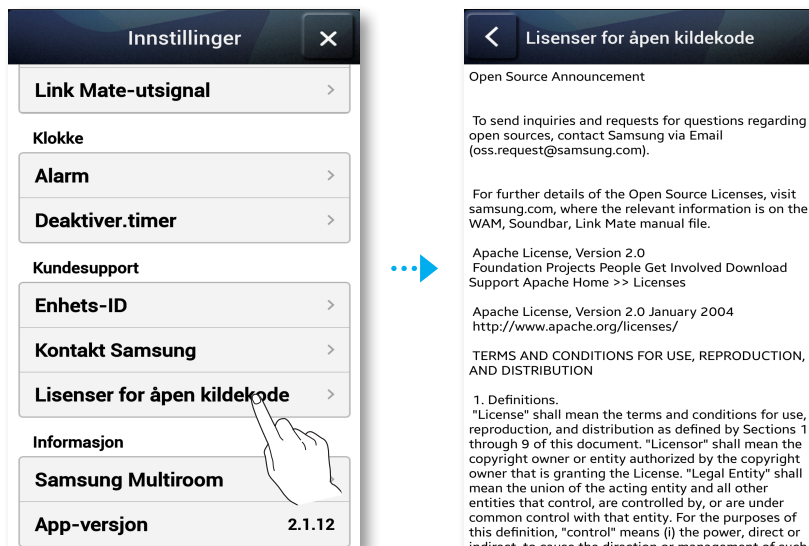

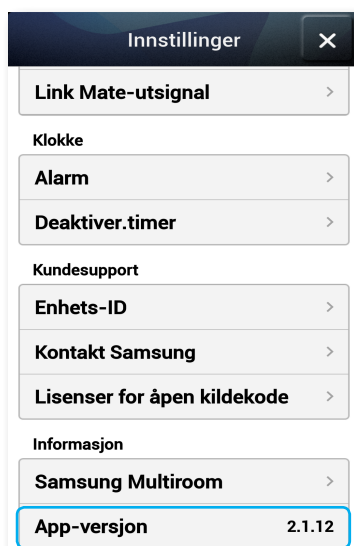

App-versjon

Lar deg App-versjon.



Tilbakestill produktet

■ Tilbakestill Link Mate

- 1 Trykk både  **Forhåndslagret internett-radio** og  **Demp** i mer enn 5 sekunder for å tilbakestille Link Mate.
- 2 Berøringsknappen på Link Mate vil blinke to ganger.
- 3 Trykk  **Forhåndslagret internett-radio** i mer enn 5 sekunder for å starte Link Mate på nytt.



MERK

- ✓ Tilbakestilling sletter all informasjonen som er lagret i Link Mate.

■ Tilbakestill HUBen (Ikke inkludert)

- 1 Trykk inn i tilbakestillingshullet med en pennespiss i 5 sekunder, og vent til alle lysdiodene begynner å blinke.
Deretter må du koble HUBen fra strømnettet før du kobler den til igjen.

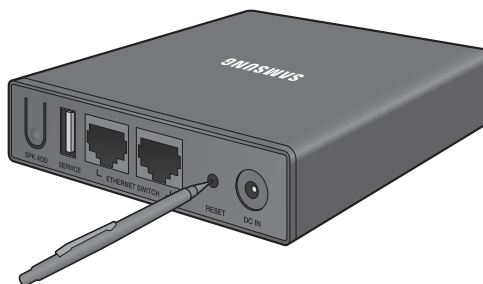

- 2 Koble din Link Mate fra strømnettet og tilbake igjen.



MERK

- ✓ Hvis du har tilbakestilt HUBen, må du koble din Link Mate fra strømnettet og tilbake igjen for at den skal kunne oppnå en korrekt tilkobling til HUBen.

Tillegg

Kompatibilitet

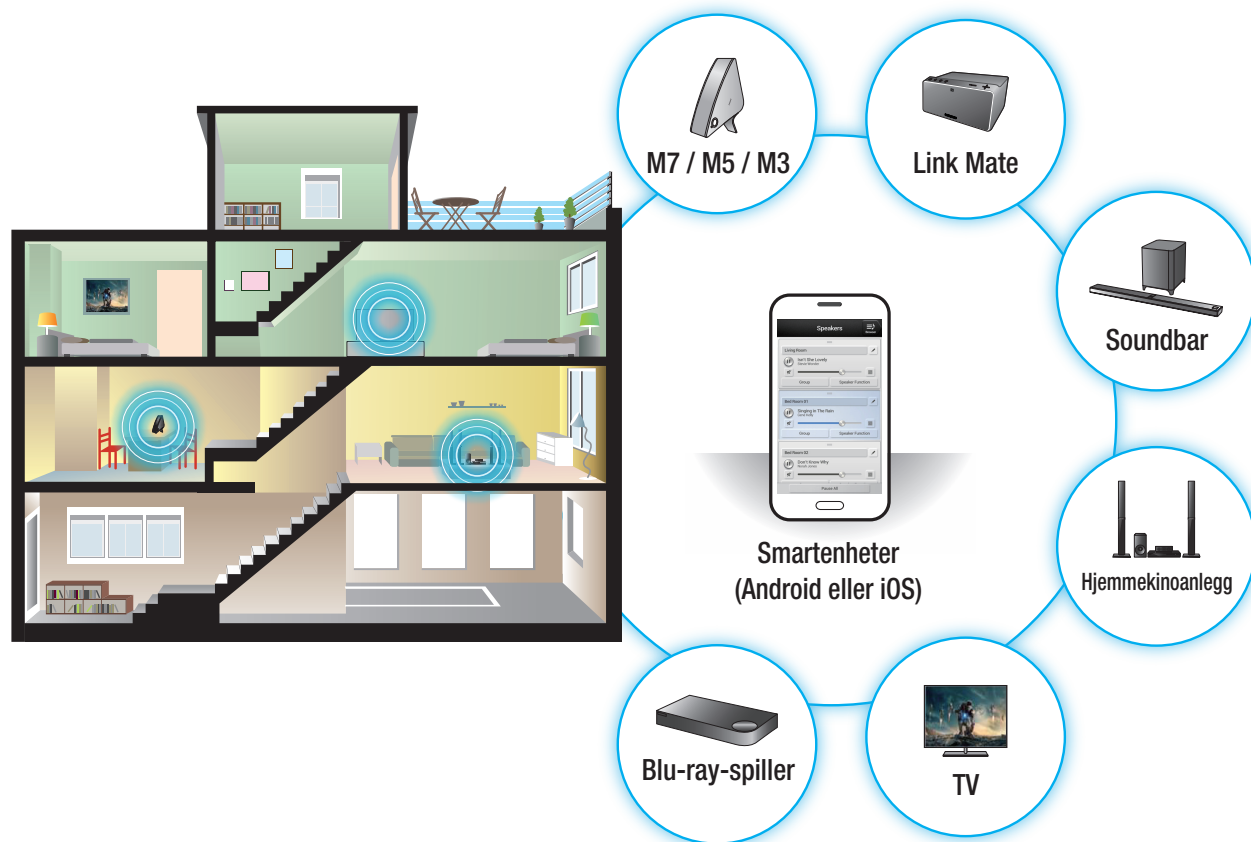

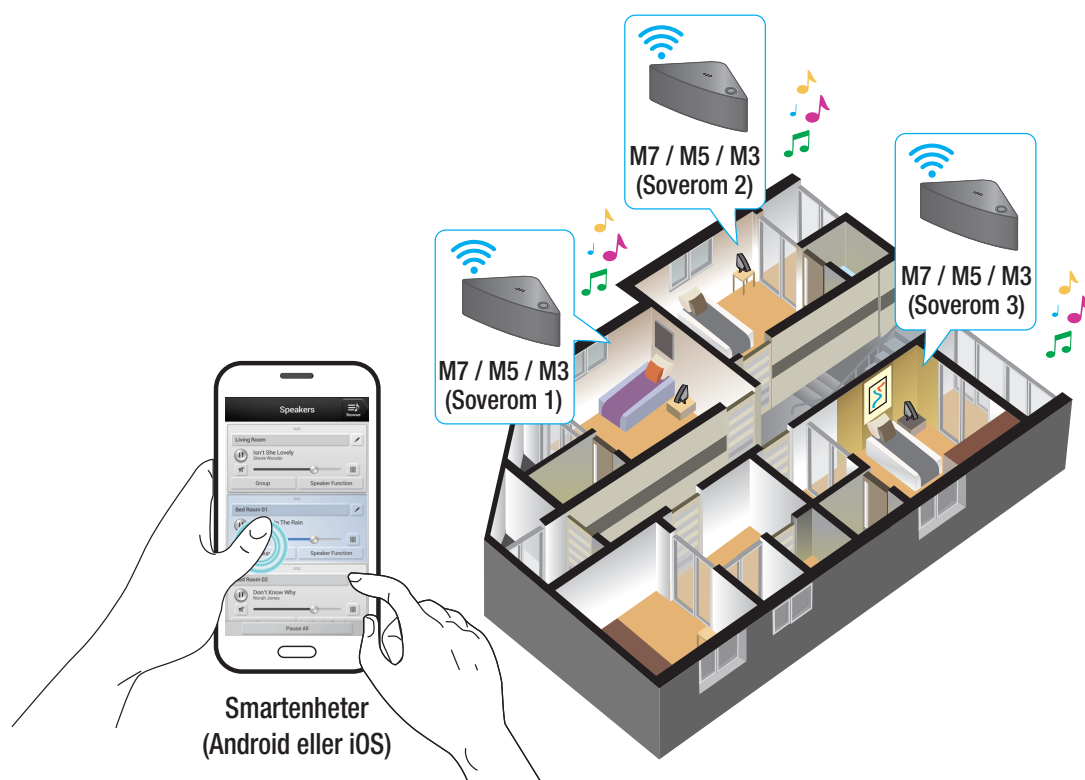

Flerroms musikkopplevelse (Gruppeavspilling)



Feilsøking

Før du tar rekvirerer service, må du kontrollere følgende.

Symptom	Kontroller	Løsning
Enheten vil ikke slå seg på.	<ul style="list-style-type: none">• Er støpselet satt inn i kontakten?	<ul style="list-style-type: none">• Sett inn strømledningen.
Hubben og Link Mate er ikke parete.	<ul style="list-style-type: none">• Når HUBen er koblet til, viser frontindikatoren på HUBen at den fungerer?• Er nettverkskabelen koblet til både ruter og HUBen?• Sørg for at indikatorene foran på Link Mate skifter farge fra rød til blå.	<ul style="list-style-type: none">• Tilbakestill HUBen (se side 66). Trykk her Deretter må du koble HUBen fra strømmettet før du kobler den til igjen. Kontroller om paringsindikatoren foran på HUBen blinker eller ikke.• Tilbakestill Link Mate (se side 66). Trykk her Deretter må du koble Link Mate fra strømmettet før du kobler den til igjen. Kontroller om paringsindikatoren på toppen av Link Mate blinker eller ikke.
En funksjon virker ikke når en knapp trykkes.	<ul style="list-style-type: none">• Er det statisk elektrisitet i luften?	<ul style="list-style-type: none">• Trekk ut støpselet og sett det inn igjen.
Det kommer ikke noen lyd.	<ul style="list-style-type: none">• Er MUTE-funksjonen aktivert?• Er lydstyrken satt til laveste nivå?	<ul style="list-style-type: none">• Koble til Link Mate på korrekt måte.• Trykk  Demp for å avbryte dempefunksjonen.• Justerer lydstyrken (volumet).
TV SoundConnect (TV-paring) mislyktes.	<ul style="list-style-type: none">• Støtter TV-apparatet ditt TV SoundConnect?• Er fastvaren til TV-apparatet nyeste versjon?• Oppstår det en feil under tilkobling?	<ul style="list-style-type: none">• TV SoundConnect støttes av enkelte TV-apparater fra Samsung som er lansert etter 2012. Kontroller om TV-apparatet ditt støtter TV SoundConnect.• Trykk og hold  TV SoundConnect for å koble til.• Oppdater TV-apparatet med den nyeste fastvaren.• Kontakt Samsungs kundeservice.• Trykk  TV SoundConnect i mer enn 5 sekunder for å tilbakestille TV SoundConnect, og deretter koble til et nytt TV-apparat.

Symptom	Kontroller	Løsning
HUBen fungerer ikke som den skal	<ul style="list-style-type: none"> • Er HUBen koblet til? • Er nettverkskabelen koblet til både ruterer og HUBen? • Når HUBen er koblet til, viser frontindikatoren på HUBen at den fungerer? 	<ul style="list-style-type: none"> • Koble til HUBen. • Koble nettverkskabelen til ruterer og ETHERNET SWITCH bak på HUBen. • Tilbakestill HUBen (se side 66). Trykk her • Hvis du opplever problemer med sammenkobling av Link Mate og HUBen, prøv å omplassere Link Mate slik at Link Mate er nærmere den trådløse ruterer eller HUBen.
Link Mate fungerer ikke korrekt	<ul style="list-style-type: none"> • Er Link Mate koblet til? • Lyser toppindikatoren på Link Mate fortsatt rødt 5 minutter etter at du slo den på? 	<ul style="list-style-type: none"> • Koble til Link Mate. • Kontroller om den trådløse ruterer du bruker er sertifisert for Wi-Fi. • Koble Link Mate fra strømmettet og deretter til igjen, og koble den deretter til ruterer. • Tilbakestill Link Mate (se side 66). Trykk her • Hvis den benyttes sammen med en HUB <ul style="list-style-type: none"> - Sørg for at smartenheten og HUBen er koblet til samme trådløse nettverk. - Sørg for at HUBens indikatorlamper viser at den fungerer som den skal. (Se side 14, punkt 3). Trykk her - Hvis problemet ikke forsvinner, tilbakestill HUBen (se side 66). Trykk her - Koble HUBen fra strømmettet og deretter til igjen. Deretter må du koble Link Mate fra og til strømmettet igjen. - Hvis du opplever problemer med sammenkobling av Link Mate og HUBen, prøv å omplassere Link Mate slik at Link Mate er nærmere den trådløse ruterer eller HUBen.

Symptom	Kontroller	Løsning
Jeg kan ikke gruppere høyttalere.	<ul style="list-style-type: none"> • Er produktet koblet til nettverket via Wi-Fi? 	<ul style="list-style-type: none"> • Hvis produktet er koblet til nettverket via Bluetooth, NFC-tagging (Kun Android), TV SoundConnect eller eksterne enheter, kan du ikke bruke funksjonen for gruppering av høyttalere.
Appen fungerer ikke korrekt	<ul style="list-style-type: none"> • Oppstår det en feil under oppstart av appen? 	<ul style="list-style-type: none"> • Sørg for at smartenheten er kompatibel med appen. (Se side 78) Trykk her • Sørg for at du har den siste versjonen av appen. • Sørg for at indikatorene foran på Link Mate skifter farge fra rød til blå. • Hvis den benyttes sammen med en HUB <ul style="list-style-type: none"> - Sørg for at HUBen og smartenheten er koblet til samme ruter. - Sørg for at HUBens indikatorlamper viser at den fungerer som den skal. (Se side 14, punkt 3). Trykk her - Hvis du opplever problemer med sammenkobling av Link Mate og HUBen, prøv å omplassere Link Mate slik at Link Mate er nærmere den trådløse ruter eller HUBen.



MERK

- ✓ Hvor problemet ikke forsvinner må du ta kontakt med servicesenteret for feilsøking.

Lisensmerknader om åpen kildekode

- Hvis du vil ha mer informasjon hva slags åpen kildekode som er benyttet i dette produktet, gå til nettsiden: <http://opensource.samsung.com>

Licens

- Spotify-programmet er underlagt tredjepartlisenser som man finner her : www.spotify.com/connect/third-party lisenser.
- For mer informasjon om Spotify Connect, se www.spotify.com/connect
- Produsert på lisens fra Dolby Laboratories. Dolby og det doble D-symbolet er registrerte varemerker som tilhører Dolby Laboratories.
- For DTS-patenter, se <http://patents.dts.com>. Produsert under lisens fra DTS Licensing Limited. DTS, symbolet og DTS sammen med symbolet er registrerte varemerker, mens DTS 2.0 Channel er et varemerke som tilhører DTS, Inc. © DTS, Inc. Med enerett.



Specifications

Generelt	Vekt		0,7 Kg
	Mål		170 (B) x 138 (D) x 85 (H) mm
	Bruksområde, temperatur		+5°C til +35°C
	Bruksområde, luftfuktighet		10 % til 75 %
Nettverk	Ethernet		100BASE - TX Terminal
	Trådløst LAN		Innebygd
	Sikkerhet	WEP (ÅPENT)	
		WPA-PSK (TKIP)	
		WPA2-PSK (AES)	
	WPS(PBC/PIN)		Støttes
	Totalt strømforbruk hvilemodus (W) (Alle nettverksporter er aktiverte)		5.9
	Wi-Fi/Ethernet	Deaktiveringsmetode for port	Trykk WPS -knappen på produktet inn i 30 sekunder for å slå Wi-Fi/Ethernet av eller på.
	Bluetooth	Deaktiveringsmetode for port	Trykk SPK ADD -knappen på produktet inn i 30 sekunder for å slå Bluetooth av eller på.



MERK

- ✓ Produktet vil starte på nytt automatisk hvis du slår Wi-Fi/Ethernet av/på.

- Nettverkshastighet lik eller lavere enn 10Mbps støttes ikke.
- Design og spesifikasjoner kan endres uten foregående varsel.
- Se i tabellen som er montert på produktet for informasjon om strømforsyningen og strømforbruk.
- Vekt og dimensjoner er omtrentlige.
- Denne brukerhåndboken er basert på at operativsystemet Android, iOS benyttes.
- App-skjermen er basert på Android, og kan endres etter at du oppgraderer programvareversjonen.
- Gå til www.samsung.com for flere detaljer om bruken av produktet.

- Samsung Electronics erklærer med dette at denne dette utstyret er i samsvar med de grunnleggende kravene og andre relevante bestemmelser i direktiv 1999/5/EF.



Den originale konformitetserklæringen finner du på <http://www.samsung.com>, gå til Support > Search Product Support og skriv inn modellnavnet.

Dette utstyret kan brukes i alle EU-land.

Dette utstyret skal bare brukes innendørs.

Sikkerhetsinformasjon

Lovpålagt samsvarserklæring

	FORSIKTIG FARE FOR ELEKTRISK STØT MÅ IKKE ÅPNES	
Lynsymbolet og pilhodet i trekanten er et varselstilt som varsler om at det finnes skadelig spenning inne i produktet.	FORSIKTIG : FOR Å UNNGÅ ELEKTRISK STØT MÅ DU IKKE FJERNE DEKSELET (ELLER BAKSIDEN). DET FINNES INGEN DELER BRUKEREN KAN REPARERE I ENHETEN. LA KVALIFISERT SERVICEPERSONELL TA HÅND OM ALT SERVICEARBEID.	Utropstegnet i trekanten er et varselstilt som varsler om at det finnes viktig informasjon som følger med produktet.

Advarsel

- For å redusere faren for brann eller elektrisk støt, må man ikke utsette apparatet for regn eller fuktighet.
- Ikke utsett apparatet for dryppende vann eller vannsprut. Ikke plasser gjenstander fylt med væske, f.eks. vaser, på apparatet.
- For å slå av apparatet helt, må du trekke ut pluggen fra stikkontakten. Derfor må pluggen til enhver tid være lett tilgjengelig.

FORSIKTIG

FOR Å UNNGÅ ELEKTRISK STØT, MÅ MAN SETTE STØPSLET HELT INN I STIKKONTAKTEN.

- Dette apparatet skal alltid kobles til en jordnet stikkontakt.
- Når du skal koble apparatet fra strømmettet må støpselet trekkes ut av stikkontakten, og støpselet må derfor være lett tilgjengelig.

FORSIKTIG

- Ikke utsett apparatet for dryppende vann eller vannsprut. Ikke plasser gjenstander fylt med væske, f.eks. vaser, på apparatet.
- For å slå av apparatet helt, må du trekke ut pluggen fra stikkontakten. Derfor må pluggen til enhver tid være lett tilgjengelig.

■ Kabling i kontakten (Kun Storbritannia)

VIKTIG MERKNAD

Strømledningen på dette utstyret er utstyrt med en formstøpt kontakt som inneholder en sikring. Verdien på sikringen vises på støpslets underside, med pinnene, og ved behov for bytte, må en sikring som er i henhold til BS1362 med samme størrelse benyttes. Du må aldri benytte sikringer hvor sikringsdekslet er fjernet. Hvis sikringsdekslet er løst, og må byttes, må det ha samme farge som sikringen som er montert på støpslet. Dekslar kan du få kjøpt hos forhandleren din. Hvis kontakten ikke passer til kontaktene i huset ditt, eller hvis ledningen ikke er lang nok til å nå en kontakt, må du skaffe en passende sikkerhetsgodkjent forlengelsesledning eller spørre forhandleren om hjelp. Men hvis du må kutte av støpslet, må du fjerne sikringen før du deponerer det på en forsvarlig måte. Koble ikke kontakten til en strømkontakt, den ubeskyttede ledningen kan gi elektrisk støt. Du må aldri sette ledningene alene inn i kontakten. Et støpsel med sikring må benyttes til enhver tid.

VIKTIG MERKNAD

Lederne i strømledningen fargekodet i henhold til følgende oppsett: - BLÅ = NØYTRAL, BRUN = FASE. Siden disse fargene ikke nødvendigvis stemmer overens med fargene som markerer oppsettet kontakten, må du gå fram som følger: - Den blå lederen må kobles til terminalen merket med bokstaven N eller som er fargen BLÅ eller SVART. Den BRUNE lederen må festes på terminalen merket med bokstaven L, eller som er farget BRUN eller SVART.

ADVARSEL: INGEN AV LEDNINGENE MÅ KOBLES TIL JORDTERMINALEN SOM ER MERKET MED BOKSTAVEN E, ELLER TEGNET FOR JORD \equiv , ELLER SOM ER FARGET GRØNN ELLER GRØNN OG GUL.

■ Viktige sikkerhetsinstruksjoner

Les denne brukerveiledningen nøye før du bruker enheten. Følg alle sikkerhetsinstruksjoner som er angitt nedenfor.

Oppbevar denne brukerveiledningen for fremtidig oppslag.

- 1 Les disse instruksjonene.
- 2 Ta vare på disse instruksjonene.
- 3 Lytt til alle advarsler.
- 4 Følg alle instruksjoner.
- 5 Bruk ikke dette apparatet nær vann.
- 6 Rengjør bare med en tørr klut.
- 7 Ikke blokker noen av ventileringsåpningene. Monter enheten i henhold til produsentens instruksjoner.

- 8** Plasser ikke apparatet nær noen varmekilder, for eksempel radiatorer, varmepaneler, ovner eller andre apparater (inkludert forsterkere) som produserer varme.
- 9** Opphev ikke sikkerhetsmålet for den polariserte eller jordete kontakten. En polarisert kontakt har to pinner hvor én er bredere enn den andre. En jordet kontakt har to pinner og en tredje jordingspigg. Den brede, tredje pinnen er der for din sikkerhets skyld. Hvis den medfølgende kontakten ikke passer i din stikkontakt, kan du be en elektriker erstatte stikkontakten.
- 10** Beskytt strømledningen slik at den ikke kan tråkkes på eller komme i klem, spesielt ved kontakter, stikkontakter og der den går ut fra apparatet.
- 11** Bruk bare ekstrautstyr/tilbehør som er angitt av produsenten.
- 12** Bruk bare med vogn, stativ, fotostativ, brakett eller bord som er spesifisert av produsenten eller som selges med apparatet. Ved bruk av vogn, vær forsiktig når vognen med apparatet beveges for å unngå at den velter og forårsaker skade.
- 13** Ta støpslet ut av stikkontakten under tordenvær eller hvis apparatet skal stå ubrukt over lengre tid.
- 14** Overlat alt teknisk vedlikehold til kvalifiserte personell. Service er påkrevd hvis apparatet har blitt skadet på noen måte, for eksempel hvis strømledningen eller kontakten er skadet, væske søles på apparatet eller objekter kommer inn i det, apparatet eksponeres for regn eller fuktighet, ikke fungerer som det skal eller har falt ned.



Sikkerhetsregler

Forsiktighetsregler for strømforsyningen

- Ikke overbelast kontakter eller skjøteledninger.
 - Dette kan føre til unormal varme eller brann.
- Ikke berør strømledningen med våte hender.
- Ikke plasser produktet i nærheten av utstyr for oppvarming.
- Hvis du må rengjøre pinnene på støpslet må du trekke støpslet ut av kontakten og bare rengjøre pinnene med en tørr klut.
- Ikke bøy strømledningen for mye, eller trekk kraftig i den.
- Ikke legg eller sett tunge objekter på strømadapteren.
- Ikke koble strømadapteren til en løs eller skadet kontakt.
- Sett støpslet til strømadapteren helt inn i kontakten, slik at den er godt festet i uttaket.
 - Hvis støpslet ikke er satt helt inn er det fare for brann.

■ Forholdsregler ved montering

- Ikke plasser dette utstyret i nærheten av objekter som genererer varme eller ild (stearinlys, myggfjernere, varmeapparater, radiatorer eller lignende). Må ikke monteres i direkte sollys.
- Når du skal flytte produktet må du slå av strømmen og koble fra alle ledninger (inkludert strømledningen).
 - En skadet ledning kan føre til brann, og kan gi elektrisk støt.
- Hvis du monterer produktet i miljø med høy temperatur eller luftfuktighet, eller ekstrem kulde, så kan dette føre til kvalitetsproblemer eller få produktet til å feile. Før du monterer produktet i et miljø som er utenfor normen, må du ta kontakt med Samungs kundeservice for mer informasjon.
- Når du skal plassere produktet på en hylle, i et skap eller på et bord, må du sørge for at topppanelet peker oppover.
- Ikke plasser produktet på en ustabil overflate (f.eks. en vaglete hylle, bord som vipper el.l.).
 - Hvis du mister produktet kan det føre til feil på produktet, og utøve en fare for skader. Alvorlige vibrasjoner eller slag kan også føre til at produktet feiler, og øke faren for brann.
- Plasser produktet slik at det har nok plass rundt seg for ventilasjon.
 - La det være minst 10 cm fri plass bak produktet og 5 cm på hver side av produktet.
- Hold innpakkingsmaterialene i plast unna barn.
 - Det er fare for at barn som leker med innpakkingsmaterialene av plast kan kveles.

■ Forholdsregler for bruk

- Hvis du bruker produktet i en lengre tid med høy lydstyrke kan dette føre til alvorlig skade på hørselen din.
 - Hvis du utsettes for lyder som er høyere enn 85 db i en lengre periode, kan dette føre til hørselsskader. Jo høyere lyden er, jo større skader kan hørselen din få. Merk at en normal samtale er på rundt 50 til 60 db, og at støy fra en vei er på rundt 80 db.
- Dette produktet inneholder komponenter med farlig høyspenning. Du må ikke prøve å demontere, reparere eller tilpasse det selv.
 - Ta kontakt med Samungs kundeservice hvis produktet har behov for reparasjon.
- Ikke plasser beholdere med væsker på produktet (f.eks. vaser, drikker, kosmetikk, kjemikalier el.l.). Ikke la metallobjekter (f.eks. mynter, hårspenner el.l.) eller brennbare materialer (f.eks. papir, fyrstikker e.l.) komme inn i produktet (gjennom lufteåpninger, kontakter el.l.).
 - Hvis skadelige materialer eller væsker skulle komme inn produktet må du med en gang koble produktet fra strømforsyningen, og deretter ta kontakt med Samungs kundeservice.

- Ikke mist produktet. Hvis det oppstår en mekanisk skade, må du trekke støpslet ut av strømkontakten og deretter kontakte Samsungs kundeservice.
 - Det er fare for brann eller elektrisk støt.
- Du må ikke holde eller flytte produktet ved hjelp av strømledningen eller signalkabelen.
 - En skadet kabel kan føre til at produktet ikke fungerer som det skal, brann eller elektrisk støt.
- Ikke bruk eller oppbevar brennbare materialer i nærheten av produktet.
- Hvis produktet avgir en unormal lyd eller kraftig lykt eller røyk, må du trekke støpslet ut av strømkontakten med en gang og deretter ta kontakt med Samsungs kundeservice.
- Hvis du lukter gass, må du lufte ut rommet med en gang. Ikke ta på strømstøpslet til produktet. Ikke slå produktet av eller på.
- Ikke slå på produktet eller utsett det for plutselige støt. Ikke stikk skarpe objekter inn i produktet.

Forholdsregler ved renhold

- Aldri bruk alkohol, løsemidler, voks, benzen, tynnere, luftfriskere eller smøremidler til å rengjøre produktet, og du må heller ikke spraye insektsmiddel på produktet.
 - Bruk av denne typen materialer kan skade den utvendige kapslingen til produktet, føre til at lakk sprekker og faller av, eller fjerne markeringer og etiketter på produktet.
- Hvis du skal rengjøre produktet må du koble det fra strømmettet, og deretter tørke det av med en ren, tørr og myk klut (mikrofiber, bomull).
 - Unngå at det samler seg støv på produktet. Støv kan skrape opp overflaten.

Tilleggsinformasjon

Om NFC (Kun Android)

- NFC-tagging for å etablere en Bluetooth-forbindelse vil ikke fungere når produktet holder på å slå seg av og på.
- NFC-tagging for å etablere en Bluetooth-forbindelse vil ikke fungere når batteriindikatoren på Bluetooth-enheten blinker.

Om nettverkstilkoblingen

- Avhengig av hvilken trådløs ruter som benyttes, kan enkelte nettverksoperasjonen oppføre seg annerledes.
- For mer informasjon om tilkobling til ruter eller modem, se i ruterens eller modemets dokumentasjon.
- Velg en trådløs kanal som ikke er i bruk for øyeblikket. Hvis den valgte kanalen er i bruk av en annen kommunikasjonsenhet i nærheten, kan forstyrrelsen føre til kommunikasjonsproblemer.

- I henhold til de nyeste sertifiseringsspesifikasjonene for Wi-Fi, støtter ikke huben sikkerhetskrypteringene WEP, TKIP eller TKIP-AES (WPS2 Mixed) i nettverk som benytter 802.11n.
- Trådløse nettverk (LAN) kan oppleve forstyrrelser, og dette avhenger av miljøbetingelsene (slik som ytelsen til den trådløse ruter, avstanden, hinder, forstyrrelser fra andre trådløse enheter og lignende).
- WEP-kryptering fungerer ikke med WPS (PBC) / WPS (PIN).

Kompatible produkter

- Mobil : Android 2.3.3 (Gingerbread) eller høyere, iOS (6.0) eller høyere



MERK

- ✓ Det er mulig at enkelte enheter ikke er kompatible med produktet.
- ✓ Merk at et produkt i en eldre versjon muligens ikke støttes.

Copyright

© 2014 Samsung Electronics Co., Ltd.

Med enerett. Denne brukerhåndboken kan ikke reproduseres eller kopieres, helt eller delvis, uten forutgående skriftlig tillatelse fra Samsung Electronics Co., Ltd.

- Du kan bli belastet med et administrasjonsgebyr hvis
 - a. En reparatør blir sendt ut til deg på din forespørsel og det ikke er noe galt med produktet (dvs. du har ikke lest denne brukerhåndboken).
 - b. Du tar med deg enheten til et serviceverksted, og det ikke er noe galt med produktet (dvs. du har ikke lest denne brukerhåndboken).
- Vi vil opplyse deg om hvor stort dette administrasjonsgebyret er før vi besøker deg eller starter å jobbe med spilleren.

Kontakt SAMSUNG

Om du har spørgsmål eller synspunkter om Samsungs produkter, er du velkommen å kontakte Samsung Support.

Area		Contact Center ☎	Web Site
North America	CANADA	1-800-SAMSUNG(726-7864)	www.samsung.com/ca/support (English) www.samsung.com/ca_fr/support (French)
	U.S.A - Consumer Electronics	1-800-SAMSUNG(726-7864)	www.samsung.com/us/support
Latin America	MEXICO	01-800-SAMSUNG(726-7864)	www.samsung.com/mx/support
	ARGENTINE	0800-333-3733	www.samsung.com/ar/support
	URUGUAY	000-405-437-33	www.samsung.com/latin/support (Spanish) www.samsung.com/latin_en/support (English)
	PARAGUAY	009-800-542-0001	www.samsung.com/latin/support (Spanish) www.samsung.com/latin_en/support (English)
	BRAZIL	0800-124-421 (Demais cidades e regiões) 4004-0000 (Capitais e grandes centros)	www.samsung.com/br/support
	CHILE	800-SAMSUNG(726-7864)	www.samsung.com/cl/support
	BOLIVIA	800-10-7260	www.samsung.com/cl/support
	COLOMBIA	Bogotá 600 12 72 Gratis desde cualquier parte del país 01 8000 112 112 ó desde su celular #SAM(726)	www.samsung.com/co/support
	COSTA RICA	0-800-507-7267 00-800-1-SAMSUNG (726-7864)	www.samsung.com/latin/support (Spanish) www.samsung.com/latin_en/support (English)
	DOMINICA	1-800-751-2676	www.samsung.com/latin/support (Spanish) www.samsung.com/latin_en/support (English)
	ECUADOR	1-800-10-72670 1-800-SAMSUNG (72-6786)	www.samsung.com/latin/support (Spanish) www.samsung.com/latin_en/support (English)
	EL SALVADOR	800-6225	www.samsung.com/latin/support (Spanish) www.samsung.com/latin_en/support (English)
	GUATEMALA	1-800-299-0013 1-800-299-0033	www.samsung.com/latin/support (Spanish) www.samsung.com/latin_en/support (English)
	HONDURAS	800-27919267 800-2791-9111	www.samsung.com/latin/support (Spanish) www.samsung.com/latin_en/support (English)
	JAMAICA	1-800-234-7267 1-800-SAMSUNG (726-7864)	www.samsung.com/latin/support
	NICARAGUA	001-800-5077267	www.samsung.com/latin/support (Spanish) www.samsung.com/latin_en/support (English)
	PANAMA	800-7267 800-0101	www.samsung.com/latin/support (Spanish) www.samsung.com/latin_en/support (English)
	PERU	0-800-777-08 Desde celulares por favor llamar al número 336 8686	www.samsung.com/pe/support
	PUERTO RICO	1-800-682-3180	www.samsung.com/latin/support (Spanish) www.samsung.com/latin_en/support (English)
	TRINIDAD & TOBAGO	1-800-SAMSUNG(726-7864)	www.samsung.com/latin/support (Spanish) www.samsung.com/latin_en/support (English)
	Venezuela	0-800-SAMSUNG (726-7864)	www.samsung.com/ve/support
Europe	AUSTRIA	0800 - SAMSUNG (0800 - 7267864)	www.samsung.com/at/support
	BELGIUM	02-201-24-18	www.samsung.com/be/support (Dutch) www.samsung.com/be_fr/support (French)
	BOSNIA	051 331 999	www.samsung.com/support
	BULGARIA	07001 33 11, sharing cost	www.samsung.com/bg/support
	CROATIA	062 726 786	www.samsung.com/hr/support
	CZECH	800 - SAMSUNG (800-726786)	www.samsung.com/cz/support
	DENMARK	70 70 19 70	www.samsung.com/dk/support
	FINLAND	030-6227 515	www.samsung.com/fi/support

Area		Contact Center ☎	Web Site
Europe	FRANCE	01 48 63 00 00	www.samsung.com/fr/support
	GERMANY	0180 6 SAMSUNG bzw. 0180 6 7267864* (*0,20 €/Anruf aus dem dt. Festnetz, aus dem Mobilfunk max. 0,60 €/Anruf)	www.samsung.com/de/support
	CYPRUS	8009 4000 only from landline, toll free	www.samsung.com/gr/support
	GREECE	80111-SAMSUNG (80111 726 7864) only from land line (+30) 210 6897691 from mobile and land line	
	HUNGARY	0680SAMSUNG (0680-726-786) 0680PREMIUM (0680-773-648)	http://www.samsung.com/hu/support
	ITALIA	800-SAMSUNG (800.7267864)	www.samsung.com/it/support
	LUXEMBURG	261 03 710	www.samsung.com/support
	MONTENEGRO	020 405 888	www.samsung.com/support
	SLOVENIA	080 697 267 090 726 786	www.samsung.com/si/support
	NETHERLANDS	0900-SAMSUNG (0900-7267864) (€ 0,10/Min)	www.samsung.com/nl/support
	NORWAY	815 56480	www.samsung.com/no/support
	POLAND	0 801-172-678* lub +48 22 607-93-33 ** *(całkowity koszt połączenia jak za 1 impuls według taryfy operatora) ** (koszt połączenia według taryfy operatora)	www.samsung.com/pl/support
	PORTUGAL	808 20 7267	www.samsung.com/pt/support
	ROMANIA	08008 SAMSUNG (08008 726 7864) TOLL FREE No.	www.samsung.com/ro/support
	SERBIA	011 321 6899	www.samsung.com/rs/support
	SLOVAKIA	0800 - SAMSUNG(0800-726 786)	www.samsung.com/sk/support
	SPAIN	0034902172678	www.samsung.com/es/support
	SWEDEN	0771 726 7864 (SAMSUNG)	www.samsung.com/se/support
	SWITZERLAND	0848 726 78 64 (0848-SAMSUNG)	www.samsung.com/ch/support (German) www.samsung.com/ch_fr/support (French)
	U.K	0330 SAMSUNG (7267864)	www.samsung.com/uk/support
	EIRE	0818 717100	www.samsung.com/ie/support
	LITHUANIA	8-800-77777	www.samsung.com/lt/support
	LATVIA	8000-7267	www.samsung.com/lv/support
	ESTONIA	800-7267	www.samsung.com/ee/support
CIS	RUSSIA	8-800-555-55-55	www.samsung.com/ru/support
	GEORGIA	0-800-555-555	www.samsung.com/support
	ARMENIA	0-800-05-555	www.samsung.com/support
	AZERBAIJAN	088-55-55-555	www.samsung.com/support
	KAZAKHSTAN	8-10-800-500-55-500(GSM: 7799, VIP care 7700)	www.samsung.com/support
	UZBEKISTAN	8-10-800-500-55-500	www.samsung.com/support
	KYRGYZSTAN	8-10-800-500-55-500	www.samsung.com/kz_ru/support
	TADJIKISTAN	8-10-800-500-55-500	www.samsung.com/support
	MONGOLIA	7-800-555-55-55	www.samsung.com/support
	UKRAINE	0-800-502-000	www.samsung.com/ua/support (Ukrainian) www.samsung.com/ua_ru/support (Russian)
	BELARUS	810-800-500-55-500	www.samsung.com/support
	MOLDOVA	0-800-614-40	www.samsung.com/support

Area		Contact Center ☎	Web Site
Asia Pacific	AUSTRALIA	1300 362 603	www.samsung.com/au/support
	NEW ZEALAND	0800 SAMSUNG (0800 726 786)	www.samsung.com/nz/support
	CHINA	400-810-5858	www.samsung.com/cn/support
	HONG KONG	(852) 3698 4698	www.samsung.com/hk/support (Chinese) www.samsung.com/hk_en/support (English)
	INDIA	1800 3000 8282 - Toll Free 1800 266 8282 - Toll Free 30308282 - Non Toll Free	www.samsung.com/in/support
	INDONESIA	0800112888 021-56997777	www.samsung.com/id/support
	JAPAN	0120-327-527	www.samsung.com/jp/support
	MALAYSIA	1800-88-9999	www.samsung.com/my/support
	PHILIPPINES	1-800-10-7267864 [PLDT] 1-800-8-7267864 [Globe landline and Mobile] 02-4222111 [Other landline]	www.samsung.com/ph/support
	SINGAPORE	1800-SAMSUNG(726-7864)	www.samsung.com/sg/support
	THAILAND	0-2689-3232, 1800-29-3232	www.samsung.com/th/support
	TAIWAN	0800-32-9999	www.samsung.com/tw/support
	VIETNAM	1800 588 889	www.samsung.com/vn/support
MENA	U.A.E	800-SAMSUNG (726-7864)	www.samsung.com/ae/support (English) www.samsung.com/ae_ar/support (Arabic)
	OMAN	800-SAMSUNG(726-7864)	
	KUWAIT	183-2255 (183-CALL)	
	BAHRAIN	8000-4726	
	QATAR	800-2255 (800-CALL)	
	EGYPT	08000-726786 16580	www.samsung.com/eg/support
	ALGERIA	021 36 11 00	www.samsung.com/n_africa/support
	PAKISTAN	0800-Samsung (72678)	www.samsung.com/pk/support
	TUNISIA	80-1000-12	www.samsung.com/n_africa/support
	JORDAN	0800-22273 06 5777444	www.samsung.com/Levant/support (English)
	SYRIA	18252273	www.samsung.com/Levant/support (English)
	IRAN	021-8255	www.samsung.com/iran/support
	MOROCCO	080 100 2255	www.samsung.com/n_africa/support
	SAUDI ARABIA	920021230	www.samsung.com/sa/support www.samsung.com/sa_en/support (English)
	TURKEY	444 77 11	www.samsung.com/tr/support
Africa	NIGERIA	0800-726-7864	www.samsung.com/africa_en/support
	Ghana	0800-10077 0302-200077	
	Cote D' Ivoire	8000 0077	
	SENEGAL	800-00-0077	www.samsung.com/africa_fr/support
	CAMEROON	7095-0077	
	KENYA	0800 545 545	
	UGANDA	0800 300 300	www.samsung.com/support
	TANZANIA	0685 88 99 00	
	RWANDA	9999	
	BURUNDI	200	
	DRC	499999	
	SUDAN	1969	www.samsung.com/support
	SOUTH AFRICA	0860 SAMSUNG (726 7864)	
	BOTSWANA	8007260000	
	NAMIBIA	08 197 267 864	
	ZAMBIA	0211 350370	
	MOZAMBIQUE	847267864 / 827267864	



Korrekt avhending av dette produktet (Avfall fra elektrisk og elektronisk utstyr)

Denne merkingen som vises på produktet, dets tilbehør eller dokumentasjon, indikerer at produktet eller det elektroniske tilbehøret (for eksempel lader, headset, USB-kabel) ikke skal kastes sammen med annet husholdningsavfall ved slutten av levetiden. For å hindre potensiell skade på miljøet eller helseskader grunnet ukontrollert avfallsavhending ber vi om at dette avfallet holdes adskilt fra andre typer avfall og resirkuleres på ansvarlig måte for å fremme bærekraftig gjenbruk av materielle ressurser.

Private forbrukere bør kontakte enten forhandleren de kjøpte produktet av, eller lokale myndigheter, for detaljer om hvor og hvordan disse artiklene kan resirkuleres på en miljøvennlig måte.

Forretningsbrukere bør kontakte sin leverandør og undersøke vilkårene i kjøpskontrakten.

Dette produktet og det elektroniske tilbehøret skal ikke blandes med annet kommersielt avfall som skal kastes.